

Realizované a nerealizované projekty budov Akademie Výtvarných Umění v Praze 1897-1931

- I. / 1897–1903 / REALIZACE HLAVNÍ BUDOVY AVU / ARCH. VÁCLAV ROŠTLAPIL / 2 540 M² / 64 120 M³
- II. / 1898 / NEREALIZOVANÝ NÁVRH DRUHÉ BUDOVY AVU / ARCH. VÁCLAV ROŠTLAPIL + VOJTĚCH HYNAIS / 965 M² / 21 576 M³
- III. / 1919 DUBEN / PŮVODNÍ NÁVRH PAVILONU ARCHITEKTURY NA POZEMEK PŘI AKAVU / ARCH. JAN KOTĚRA / 330 M² / 4 785 M³
- IV. / 1922–24 / REALIZACE DOSTAVBY PAVILONU ARCHITEKTURY / ARCH. JOSEF GOČAR / 330 M² / 6 412 M³
- V. / 1929 BŘEZEN / NEREALIZOVANÝ NÁVRH NÁSTAVBY NA HL. BUDOVU AVU / ARCH. JOSEF GOČAR
- VI. / 1930 KVĚTEN / NEREALIZOVANÝ NÁVRH PŘÍSTAVBY K HL. BUDOVĚ AVU / ARCH. JOSEF GOČAR / 538 M² / 8 400 M³
- VII. / 1930 KVĚTEN / NEREALIZOVANÝ NÁVRH DALŠÍ BUDOVY AVU / ARCH. JOSEF GOČAR / 542 M²
- VIII. / 1931 BŘEZEN / NEREALIZOVANÝ NÁVRH PŘÍSTAVBY K HLAVNÍ BUDOVĚ AVU / ARCH. JOSEF GOČAR / 600 M² / 9 450 M³

I.	
II.	
III.	
IV.	
V.	
VI.	
VII.	
VIII.	

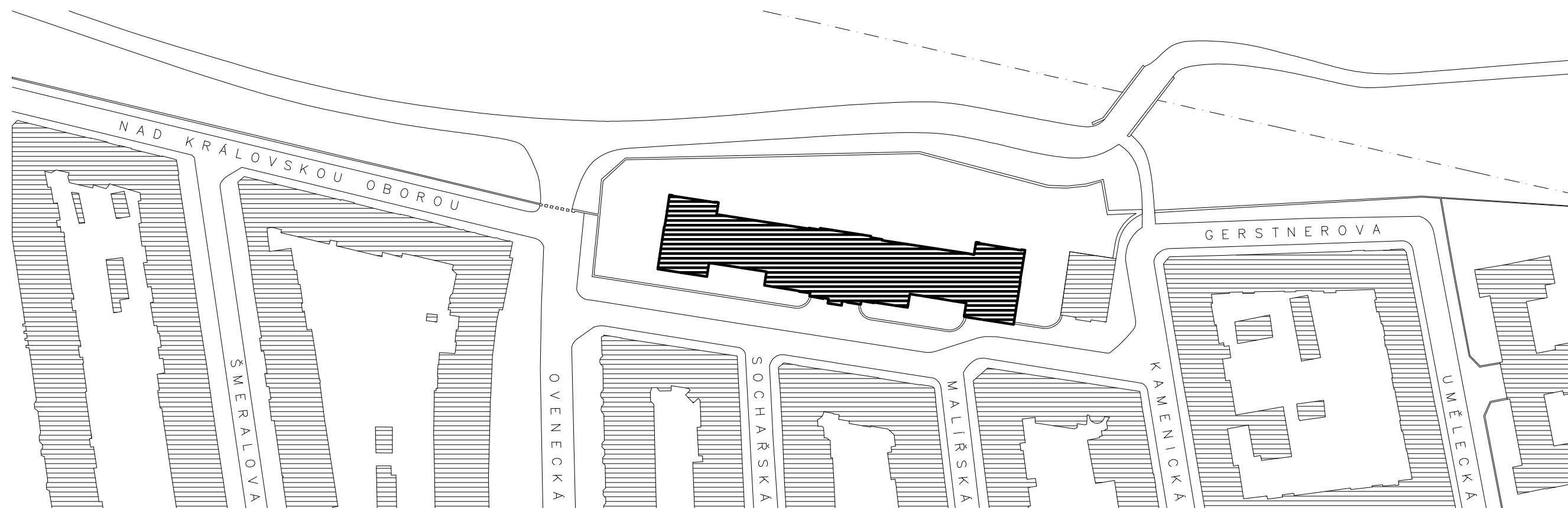

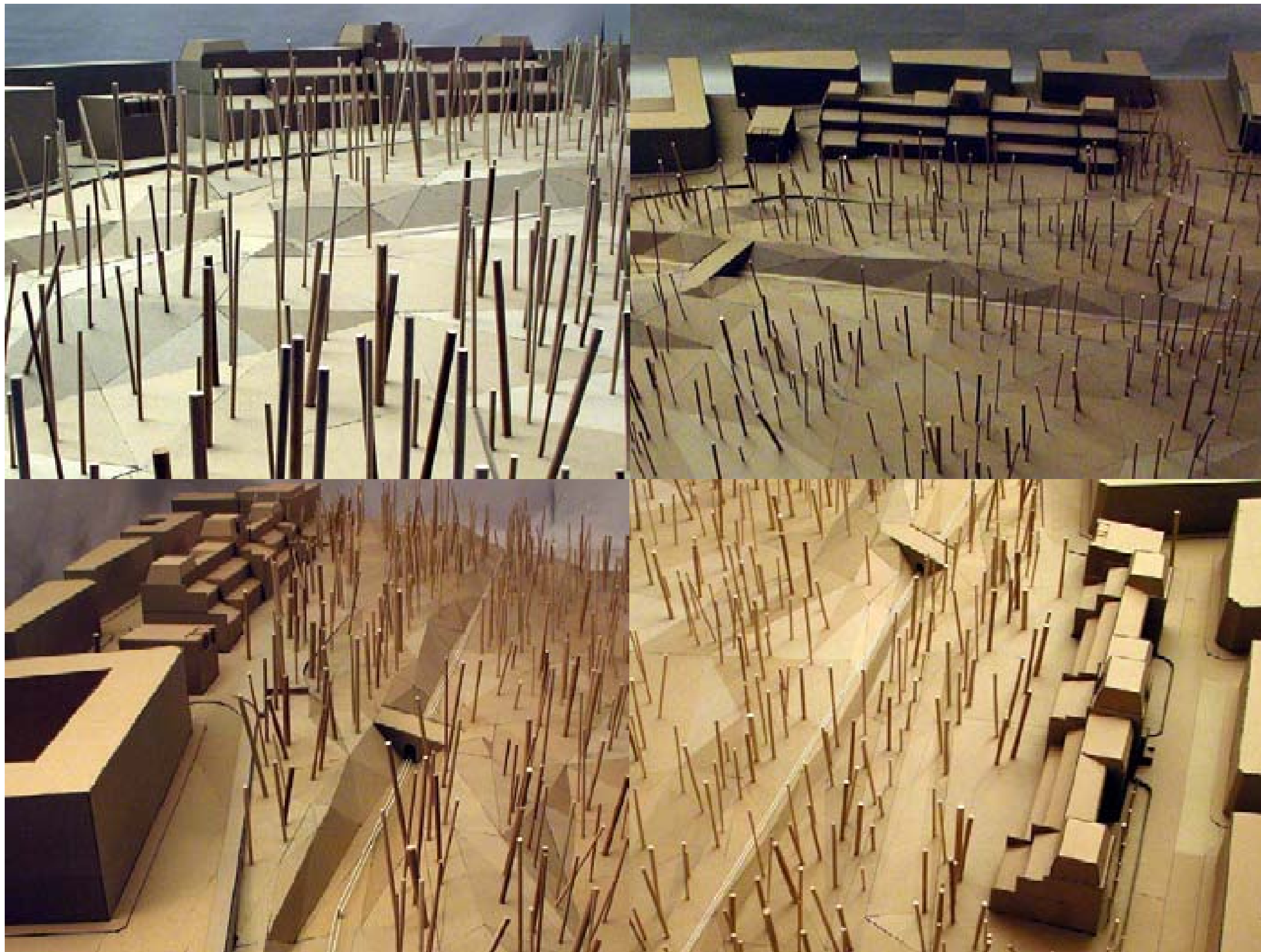

Realizované a nerealizované projekty budov Akademie Výtvarných Umění v Praze 1897-1931

- I./ 1897–1903/ REALIZACE HLAVNÍ BUDOVY AVU/ ARCH. VÁCLAV ROŠTLAPIL/ 2 540 M2/ 64 120 M3
- II./ 1898/ NEREALIZOVANÝ NÁVRH DRUHÉ BUDOVY AVU/ ARCH. VÁCLAV ROŠTLAPIL + VOJTĚCH HYNAIS/ 965 M2/ 21 576 M3
- III./ 1919 DUBEN/ PŮVODNÍ NÁVRH PAVILONU ARCHITEKTURY NA POZEMEK PŘI AKAVU/ ARCH. JAN KOTĚRA/ 330 M2/ 4 785 M3
- IV./ 1922–24/ REALIZACE DOSTAVBY PAVYLONU ARCHITEKTURY/ ARCH. JOSEF GOČAR/ 330 M2/ 6 412 M3
- V./ 1929 BŘEZEN/ NEREALIZOVANÝ NÁVRH NÁSTAVBY NA HL. BUDOVU AVU/ ARCH. JOSEF GOČAR
- VI./ 1930 KVĚTEN/ NEREALIZOVANÝ NÁVRH PŘÍSTAVBY K HL. BUDOVĚ AVU/ ARCH. JOSEF GOČAR/ 538 M2/ 8 400 M3
- VII./ 1930 KVĚTEN/ NEREALIZOVANÝ NÁVRH DALŠÍ BUDOVY AVU/ ARCH. JOSEF GOČAR / 542 M2
- VIII./ 1931 BŘEZEN/ NEREALIZOVANÝ NÁVRH PŘÍSTAVBY K HLAVNÍ BUDOVĚ AVU/ ARCH. JOSEF GOČAR / 600 M2 / 9 450 M3

- I.
- II.
- III.
- IV.
- V.
- VI.
- VII.
- VIII.

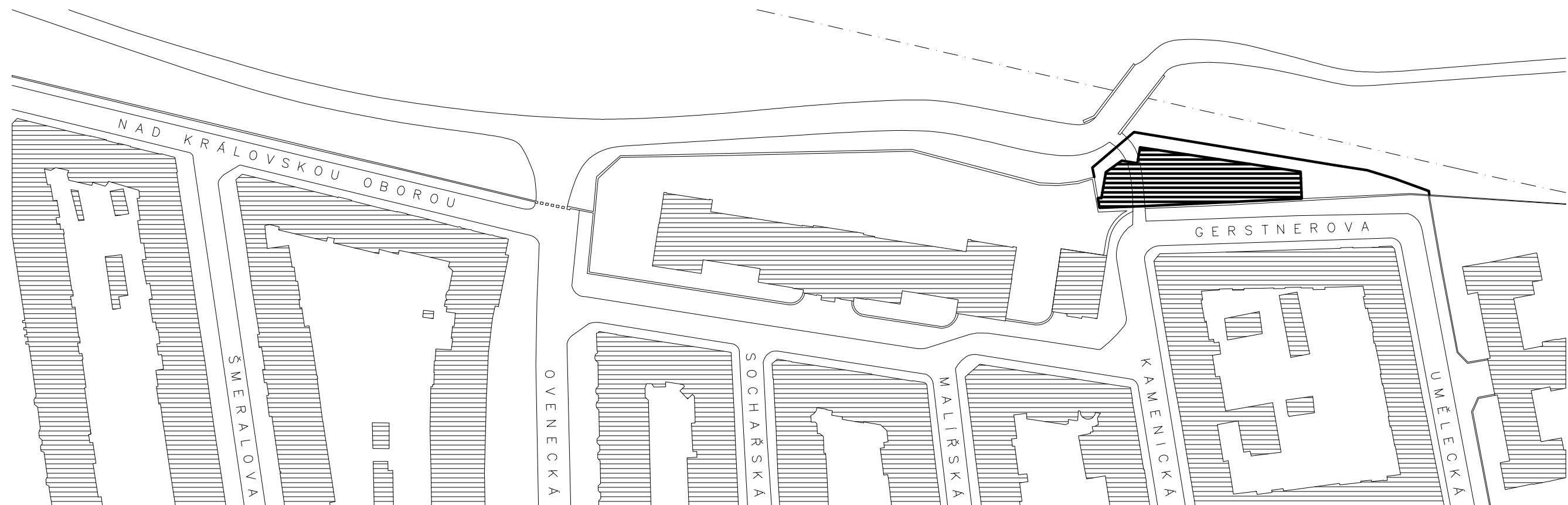

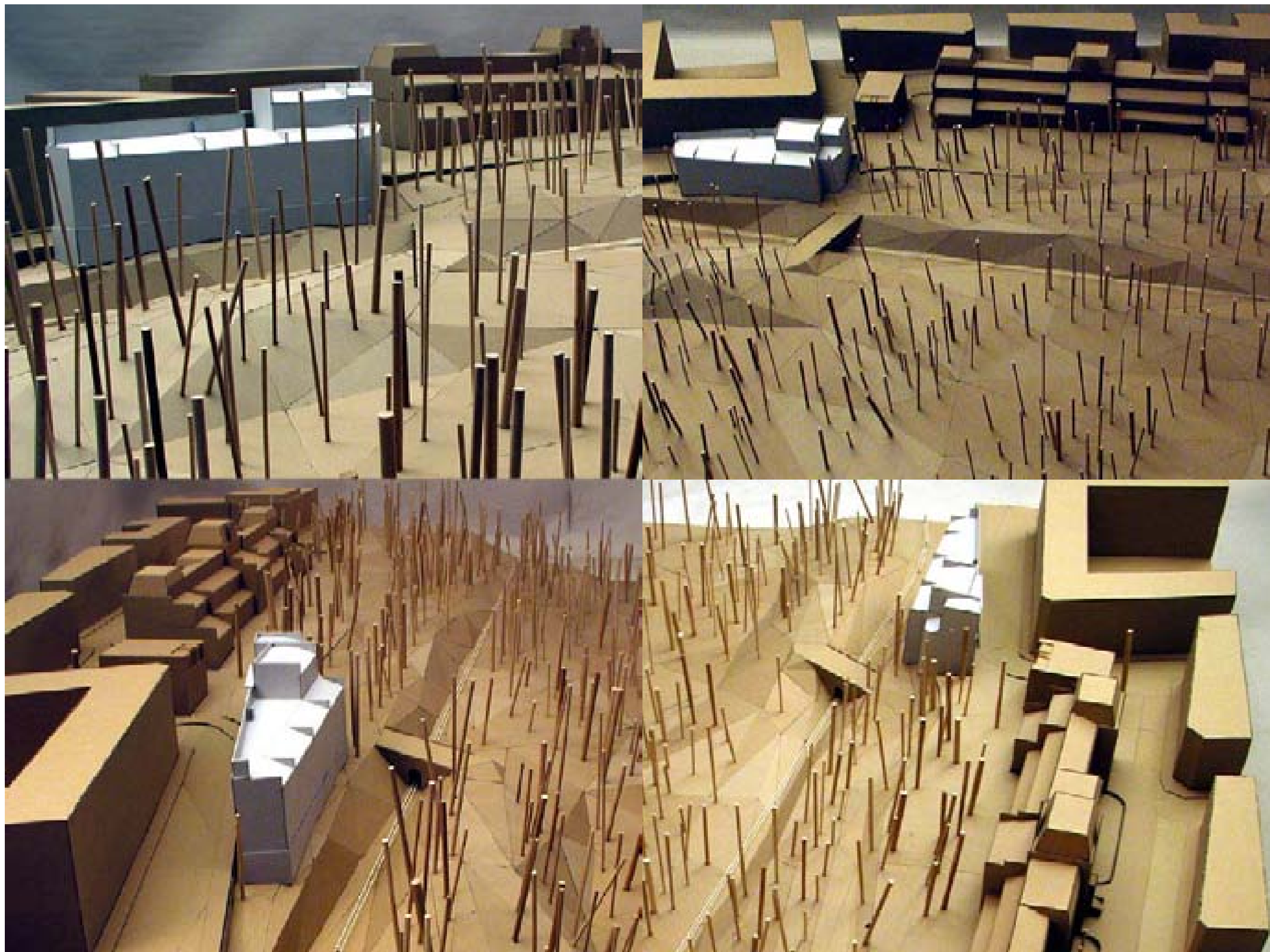

Realizované a nerealizované projekty budov Akademie Výtvarných Umění v Praze 1897-1931

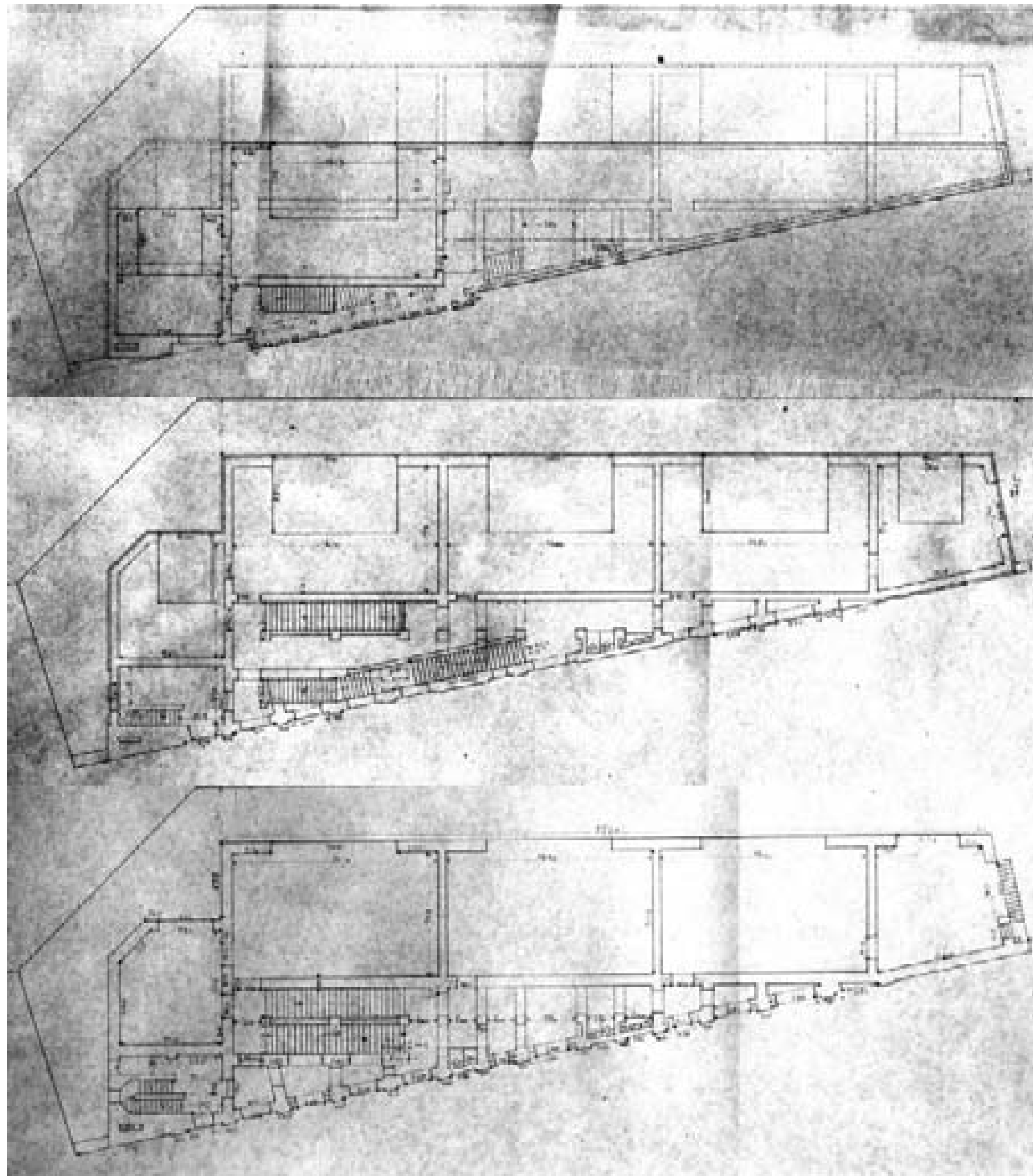

10 M

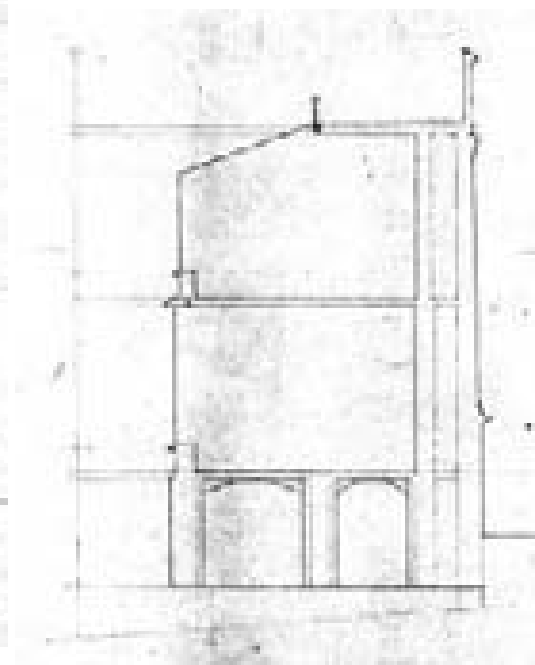
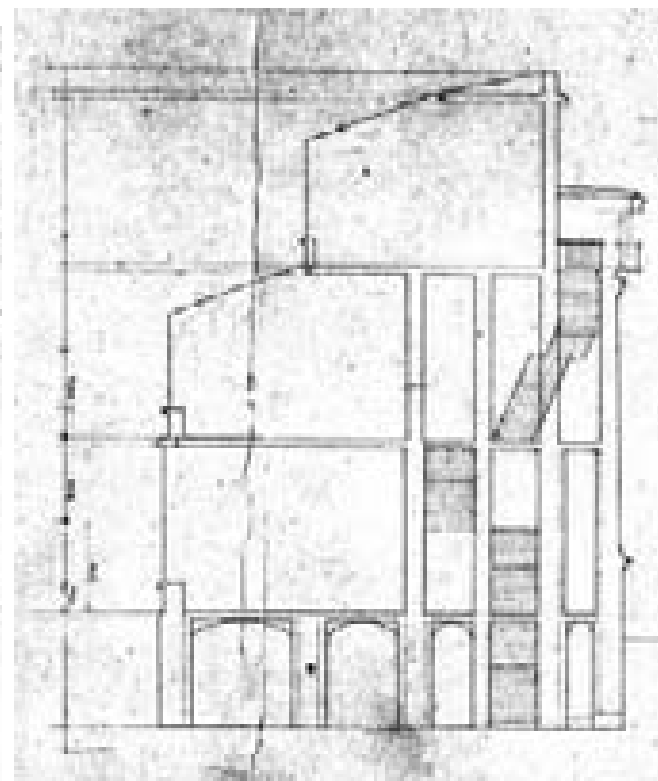
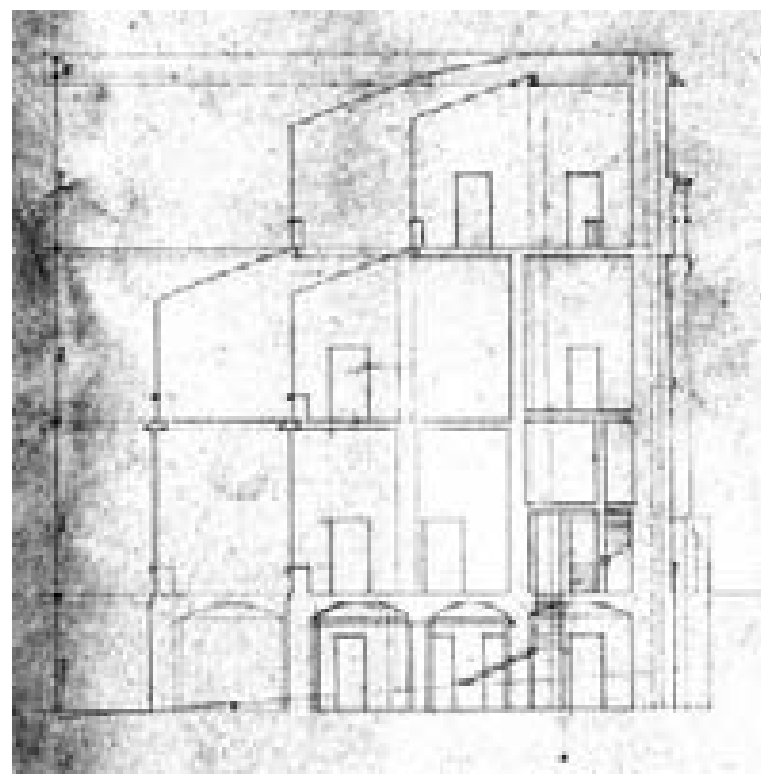
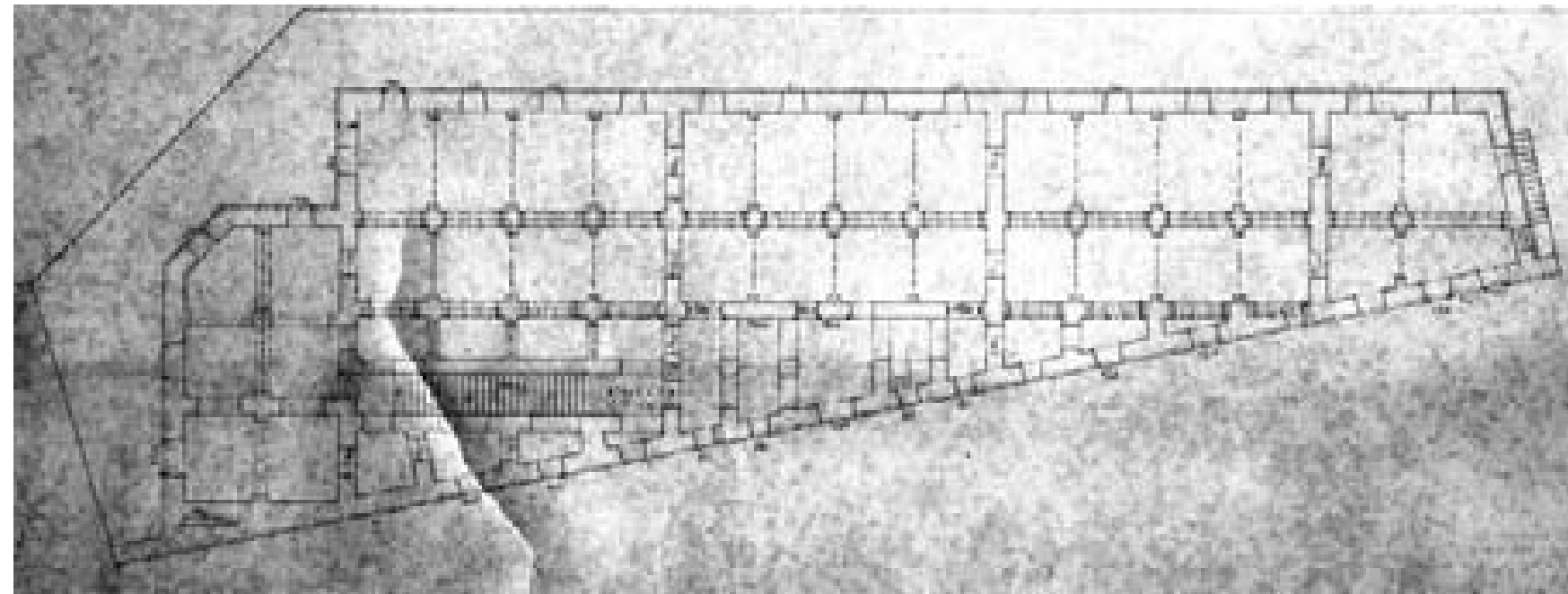

Handwritten text in a cursive script, likely a note or description related to the architectural drawings.

10 M

- I./ 1897–1903/ REALIZACE HLAVNÍ BUDOVY AVU/ ARCH. VÁCLAV ROŠTLAPIL/ 2 540 M2/ 64 120 M3
- II./ 1898/ NEREALIZOVANÝ NÁVRH DRUHÉ BUDOVY AVU/ ARCH. VÁCLAV ROŠTLAPIL + VOJTĚCH HYNAIS/ 965 M2/ 21 576 M3
- III./ 1919 DUBEN/ PŮVODNÍ NÁVRH PAVILONU ARCHITEKTURY NA POZEMEK PŘI AKAVU/ ARCH. JAN KOTĚRA/ 330 M2/ 4 785 M3
- IV./ 1922–24/ REALIZACE DOSTAVBY PAVYLONU ARCHITEKTURY/ ARCH. JOSEF GOČAR/ 330 M2/ 6 412 M3
- V./ 1929 BŘEZEN/ NEREALIZOVANÝ NÁVRH NÁSTAVBY NA HL. BUDOVU AVU/ ARCH. JOSEF GOČAR
- VI./ 1930 KVĚTEN/ NEREALIZOVANÝ NÁVRH PŘÍSTAVBY K HL. BUDOVĚ AVU/ ARCH. JOSEF GOČAR/ 538 M2/ 8 400 M3
- VII./ 1930 KVĚTEN/ NEREALIZOVANÝ NÁVRH DALŠÍ BUDOVY AVU/ ARCH. JOSEF GOČAR / 542 M2
- VIII./ 1931 BŘEZEN/ NEREALIZOVANÝ NÁVRH PŘÍSTAVBY K HLAVNÍ BUDOVĚ AVU/ ARCH. JOSEF GOČAR / 600 M2 / 9 450 M3

I.	
II.	
III.	
IV.	
V.	
VI.	
VII.	
VIII.	

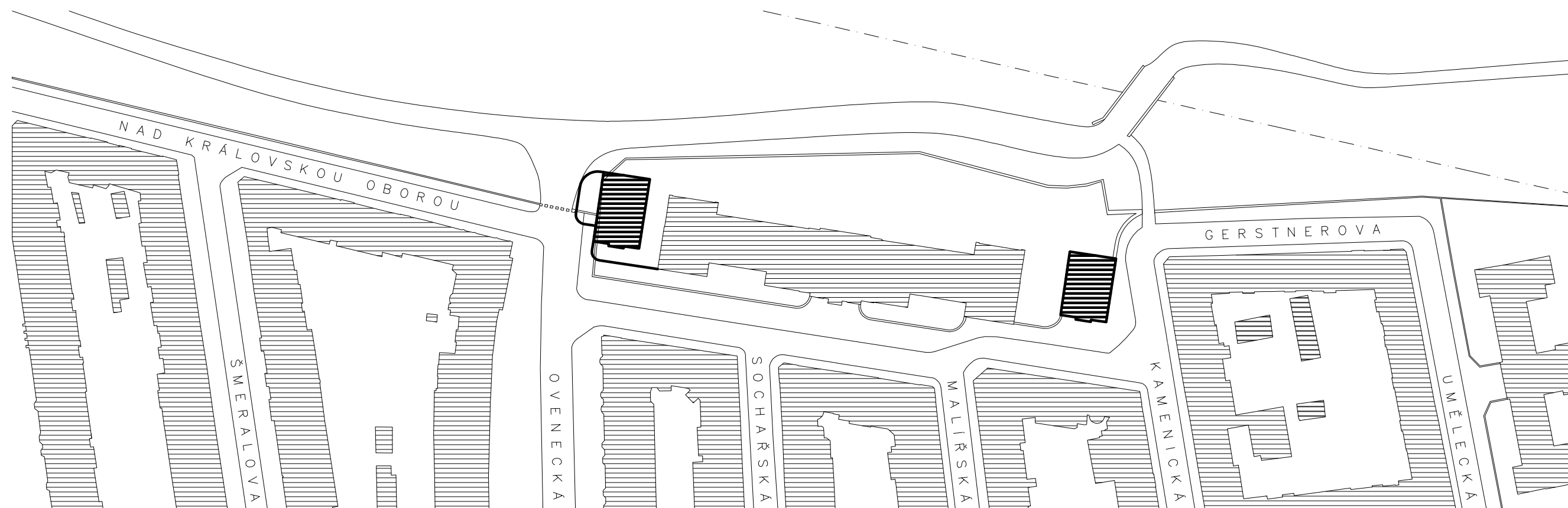

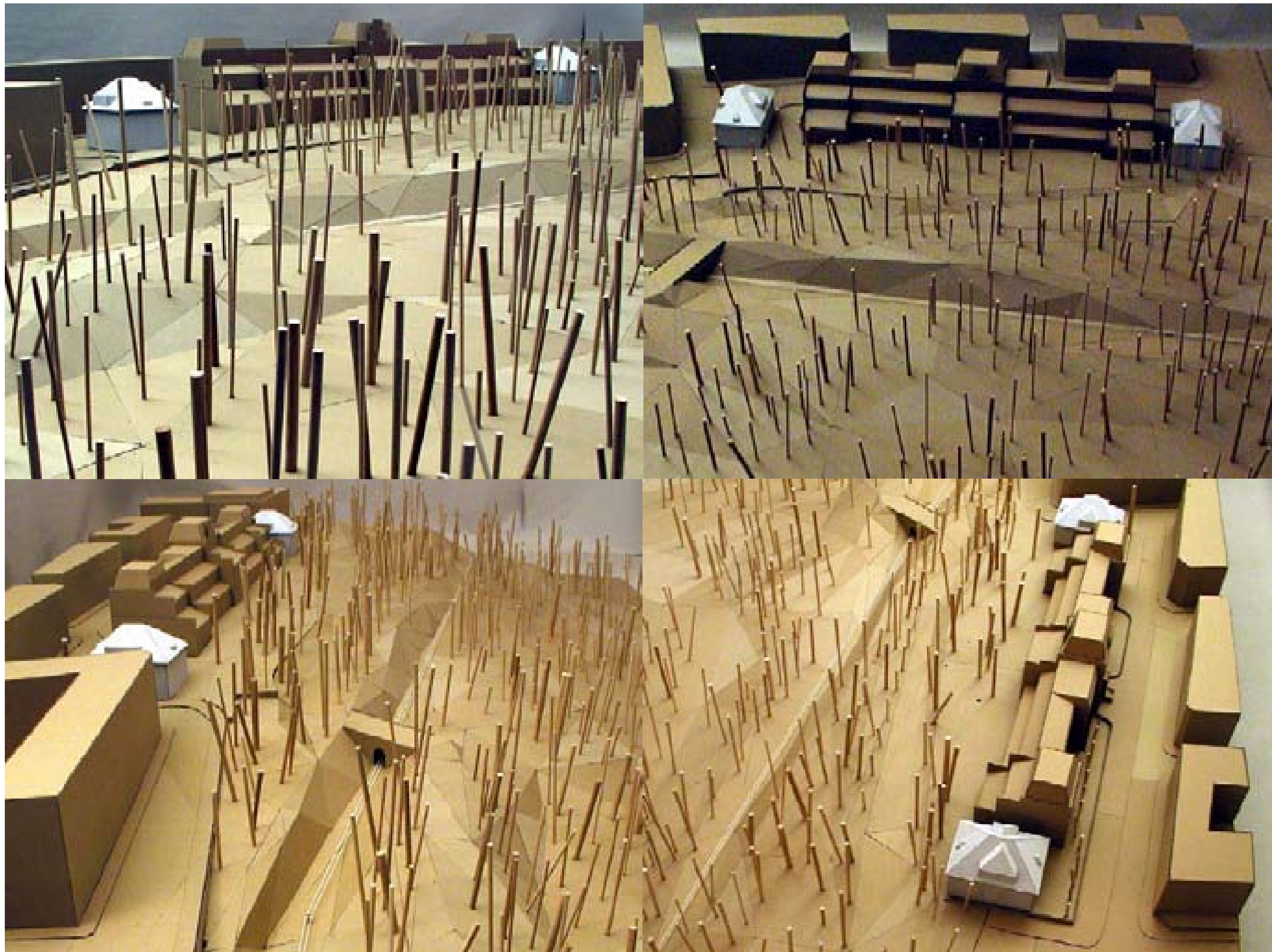

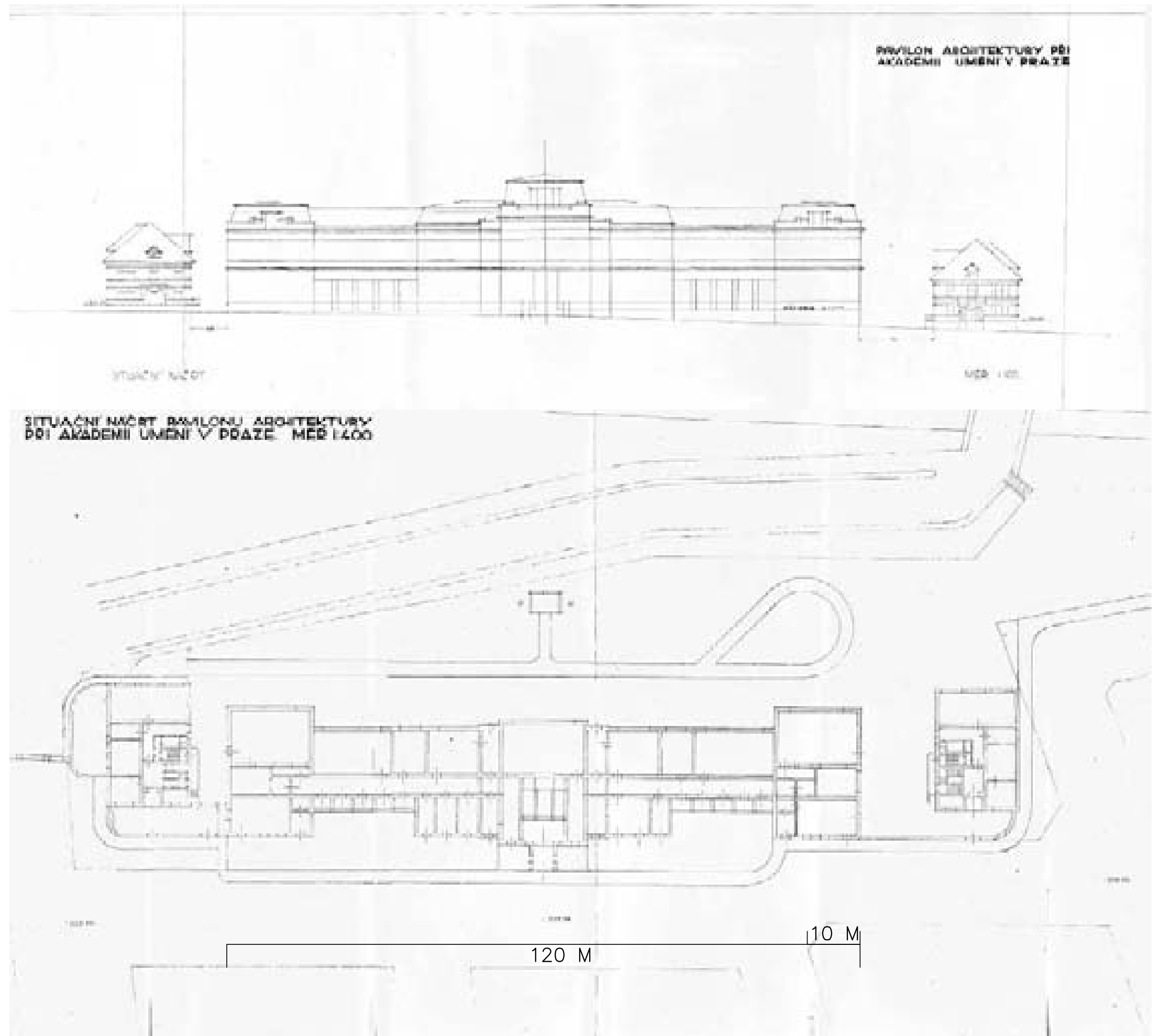

- | | | | | | |
|--------|--------------|---|--|-----------|-----------|
| I./ | 1897–1903/ | REALIZACE HLAVNÍ BUDOVY AVU/ | ARCH. VÁCLAV ROŠTLAPIL/ | 2 540 M2/ | 64 120 M3 |
| II./ | 1898/ | NEREALIZOVANÝ NÁVRH DRUHÉ BUDOVY AVU/ | ARCH. VÁCLAV ROŠTLAPIL + VOJTĚCH HYNAIS/ | 965 M2/ | 21 576 M3 |
| III./ | 1919 DUBEN/ | PŮVODNÍ NÁVRH PAVILONU ARCHITEKTURY NA POZEMEK PŘI AKAVU/ | ARCH. JAN KOTĚRA/ | 330 M2/ | 4 785 M3 |
| IV./ | 1922–24/ | REALIZACE DOSTAVBY PAVILONU ARCHITEKTURY/ | ARCH. JOSEF GOČAR/ | 330 M2/ | 6 412 M3 |
| V./ | 1929 BŘEZEN/ | NEREALIZOVANÝ NÁVRH NÁSTAVBY NA HL. BUDOVU AVU/ | ARCH. JOSEF GOČAR | | |
| VI./ | 1930 KVĚTEN/ | NEREALIZOVANÝ NÁVRH PŘÍSTAVBY K HL. BUDOVĚ AVU/ | ARCH. JOSEF GOČAR/ | 538 M2/ | 8 400 M3 |
| VII./ | 1930 KVĚTEN/ | NEREALIZOVANÝ NÁVRH DALŠÍ BUDOVY AVU/ | ARCH. JOSEF GOČAR / | 542 M2 | |
| VIII./ | 1931 BŘEZEN/ | NEREALIZOVANÝ NÁVRH PŘÍSTAVBY K HLAVNÍ BUDOVĚ AVU/ | ARCH. JOSEF GOČAR / | 600 M2 / | 9 450 M3 |

- | | |
|-------|--|
| I. | |
| II. | |
| III. | |
| IV. | |
| V. | |
| VI. | |
| VII. | |
| VIII. | |

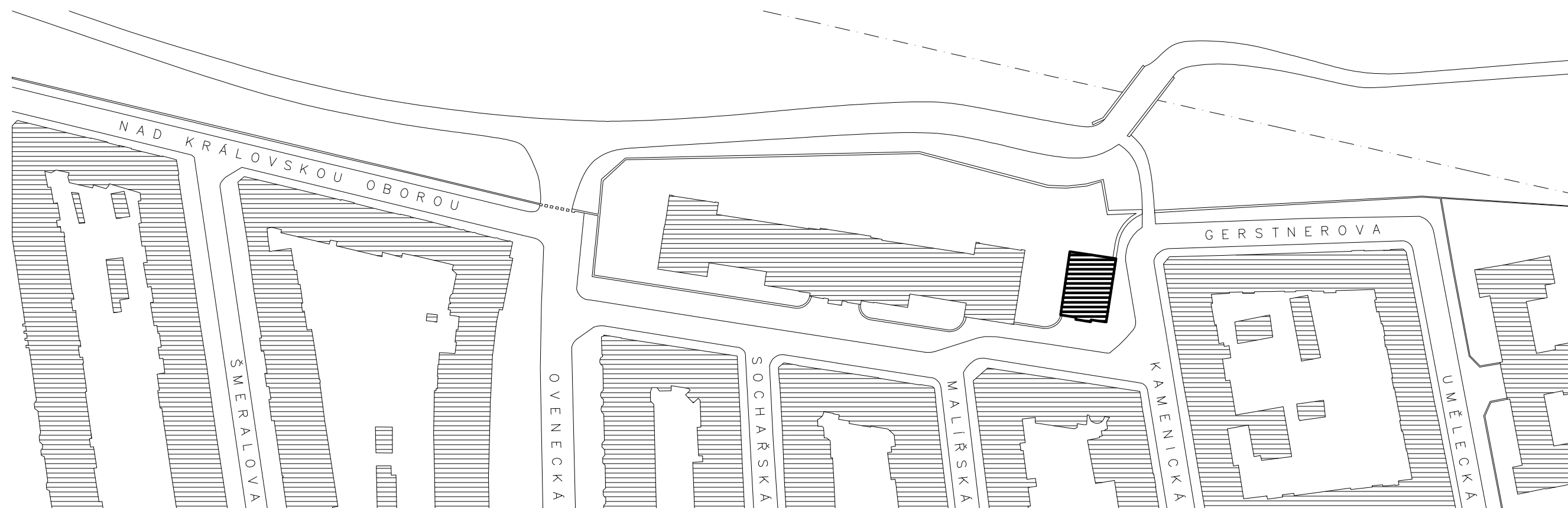



Realizované a nerealizované projekty budov Akademie Výtvarných Umění v Praze 1897-1931



Realizované a nerealizované projekty budov Akademie Výtvarných Umění v Praze 1897-1931

- I./ 1897–1903/ REALIZACE HLAVNÍ BUDOVY AVU/ ARCH. VÁCLAV ROŠTLAPIL/ 2 540 M2/ 64 120 M3
- II./ 1898/ NEREALIZOVANÝ NÁVRH DRUHÉ BUDOVY AVU/ ARCH. VÁCLAV ROŠTLAPIL + VOJTĚCH HYNAIS/ 965 M2/ 21 576 M3
- III./ 1919 DUBEN/ PŮVODNÍ NÁVRH PAVILONU ARCHITEKTURY NA POZEMEK PŘI AKAVU/ ARCH. JAN KOTĚRA/ 330 M2/ 4 785 M3
- IV./ 1922–24/ REALIZACE DOSTAVBY PAVYLONU ARCHITEKTURY/ ARCH. JOSEF GOČAR/ 330 M2/ 6 412 M3
- V./ 1929 BŘEZEN/ NEREALIZOVANÝ NÁVRH NÁSTAVBY NA HL. BUDOVU AVU/ ARCH. JOSEF GOČAR**
- VI./ 1930 KVĚTEN/ NEREALIZOVANÝ NÁVRH PŘÍSTAVBY K HL. BUDOVĚ AVU/ ARCH. JOSEF GOČAR/ 538 M2/ 8 400 M3
- VII./ 1930 KVĚTEN/ NEREALIZOVANÝ NÁVRH DALŠÍ BUDOVY AVU/ ARCH. JOSEF GOČAR / 542 M2
- VIII./ 1931 BŘEZEN/ NEREALIZOVANÝ NÁVRH PŘÍSTAVBY K HLAVNÍ BUDOVĚ AVU/ ARCH. JOSEF GOČAR / 600 M2 / 9 450 M3

I.	
II.	
III.	
IV.	
V.	
VI.	
VII.	
VIII.	

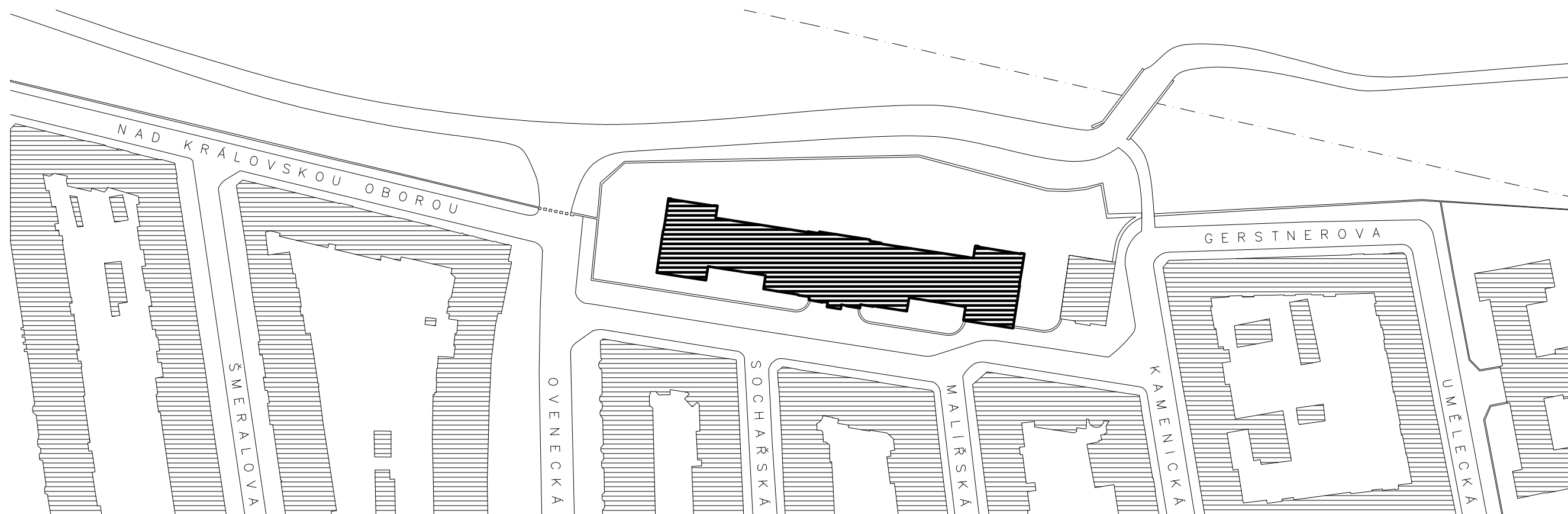

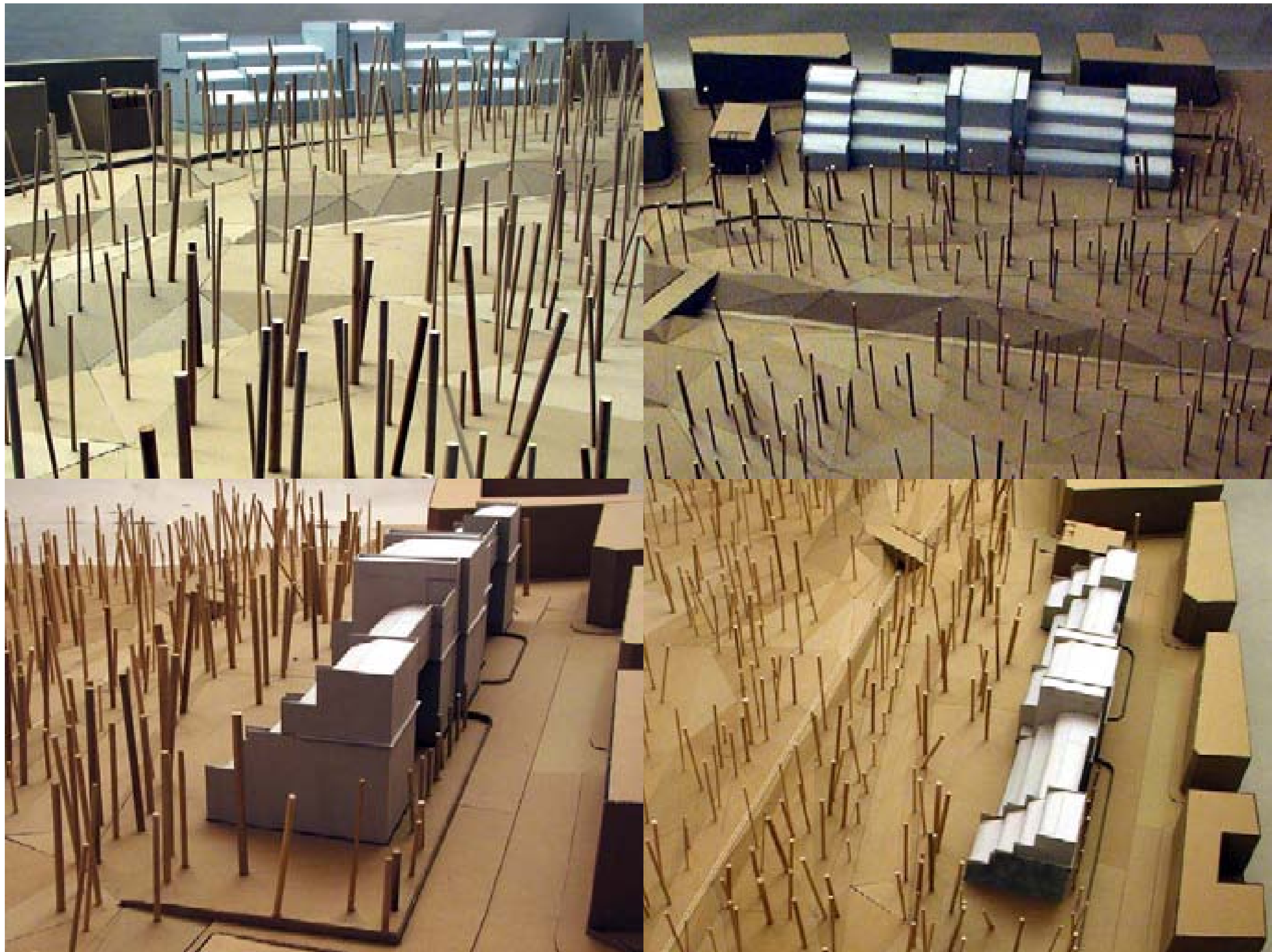

Realizované a nerealizované projekty budov Akademie Výtvarných Umění v Praze 1897-1931

N Ā S T Ā V B A A K A D E M I E U M Ě N Í V P R A Z E

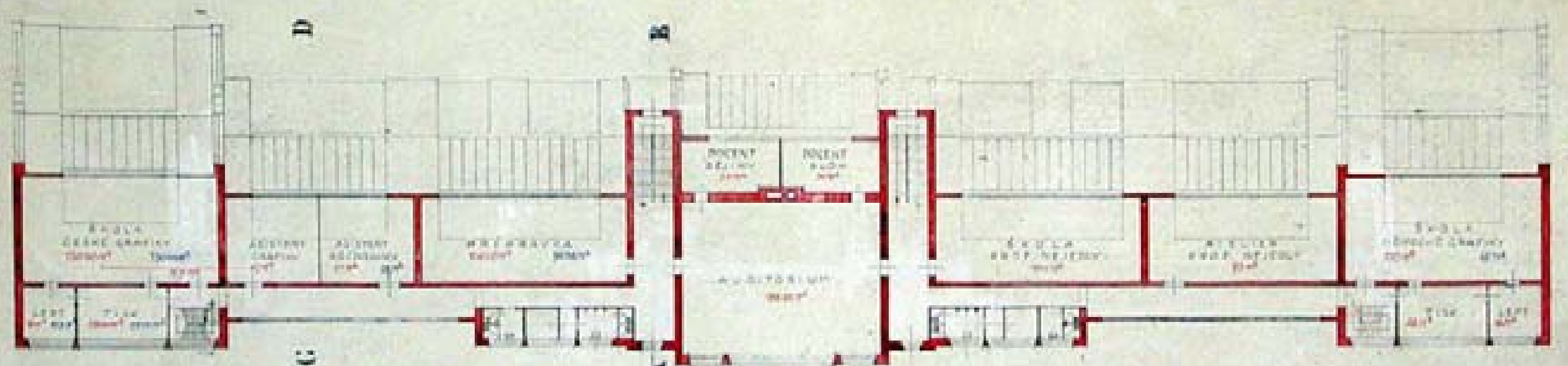

V PRÁZE I. III. 1929

scale 1:100 showing partial section
škála 1:100 zobrazení části průřezu

II. PATRO
 MĚR. 1:200

showing the position of the
zobrazení polohy místnosti

ARCH. PROF. J. GOČÁK

N Ā S T Ā V B A A K A D E M I E U M Ě N Í V P R A Z E

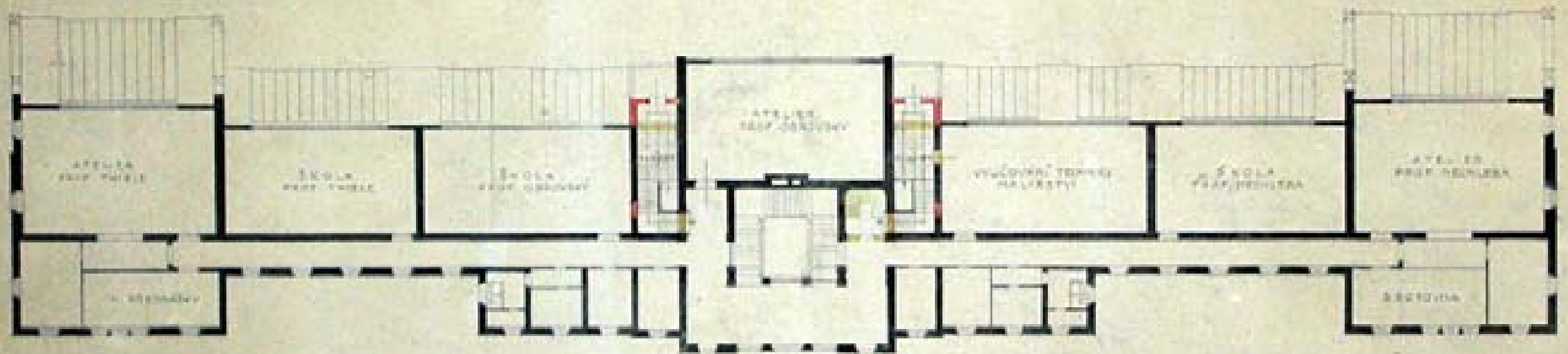

V PRÁZE I. III. 1929

I. PATRO
 MĚR. 1:200

ARCH. PROF. J. GOČÁK

N Ā S T A V B A A K A D E M I E U M Ě N Í V P R A Z E

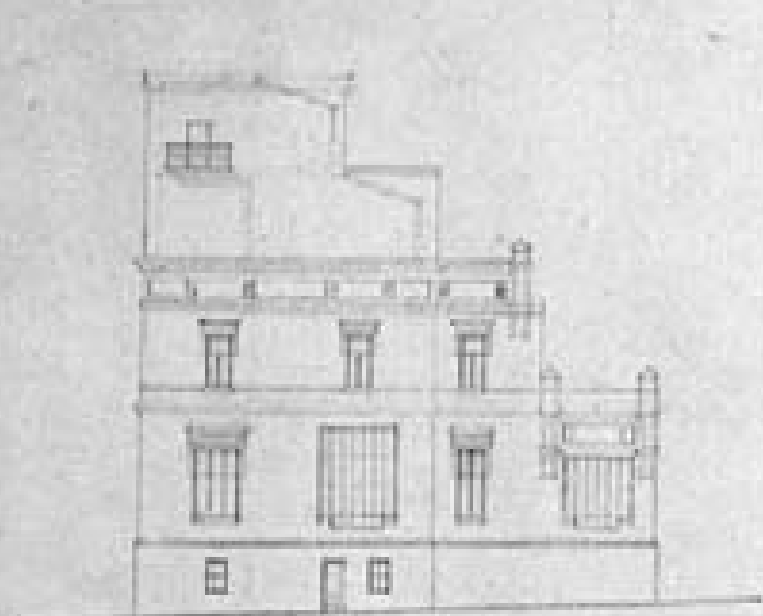

Č E L N Í S T R A N A

V P R A H E I. D I L 1 8 9 3

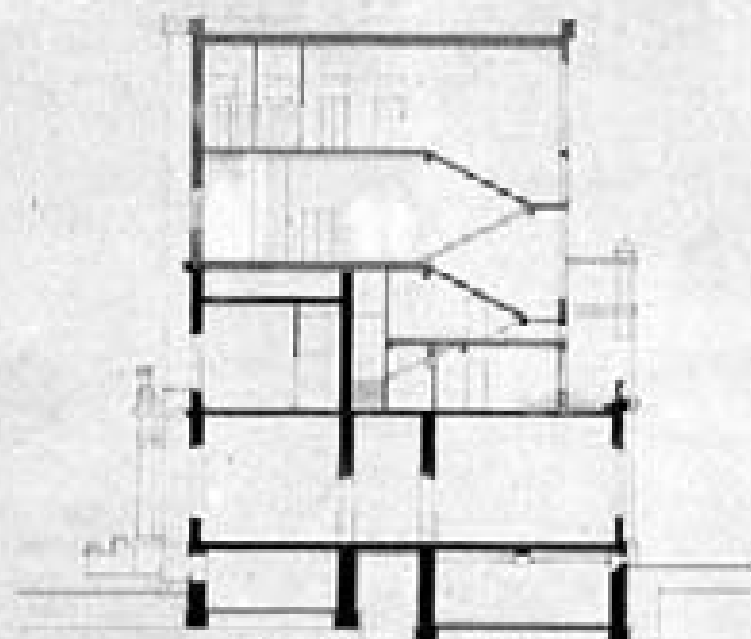

Ř E Z A - B

M Ě R 1 : 1 0 0

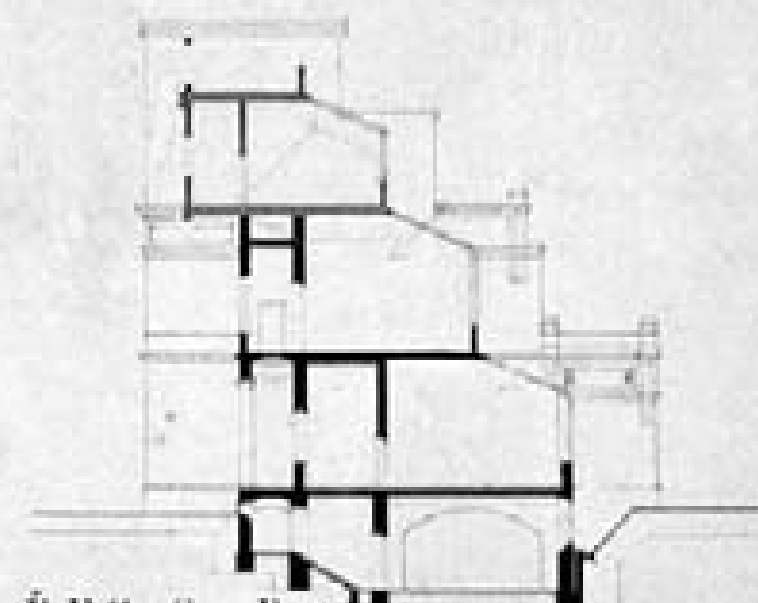

Ř E Z C - D

A R C H. P R O F. J. S O Ů K A

N Ā S T A V B A A K A D E M I E U M Ě N Í V P R A Z E

P Ř Í Z E M Í

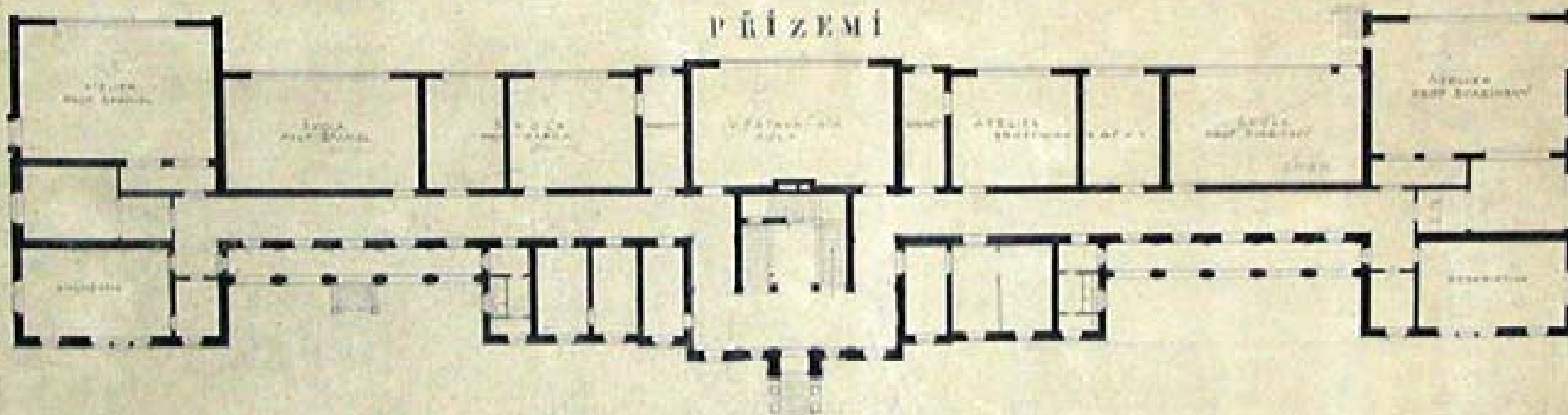

V P R A H E I. D I L 1 8 9 3

M Ě R 1 : 1 0 0

A R C H. P R O F. J. S O Ů K A

N Á S T A V B A A K A D E M I E U M Ě N Í V P R A Z E

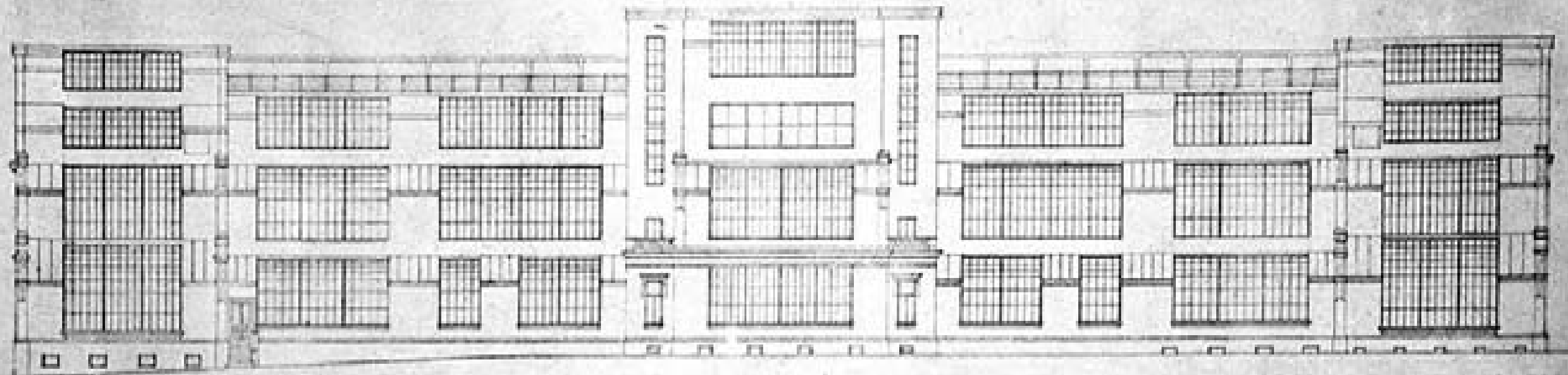

SEVERNÍ PRŮČELÍ
MĚK 1:200

V PRAZE 1. III. 1919

ARCH. PROF. J. SOUČEK

N Á S T A V B A A K A D E M I E U M Ě N Í V P R A Z E



HLAVNÍ PRŮČELÍ

MĚK 1:200

V PRAZE 1. III. 1919

ARCH. PROF. J. SOUČEK

- I./ 1897–1903/ REALIZACE HLAVNÍ BUDOVY AVU/ ARCH. VÁCLAV ROŠTLAPIL/ 2 540 M2/ 64 120 M3
- II./ 1898/ NEREALIZOVANÝ NÁVRH DRUHÉ BUDOVY AVU/ ARCH. VÁCLAV ROŠTLAPIL + VOJTĚCH HYNAIS/ 965 M2/ 21 576 M3
- III./ 1919 DUBEN/ PŮVODNÍ NÁVRH PAVILONU ARCHITEKTURY NA POZEMEK PŘI AKAVU/ ARCH. JAN KOTĚRA/ 330 M2/ 4 785 M3
- IV./ 1922–24/ REALIZACE DOSTAVBY PAVYLONU ARCHITEKTURY/ ARCH. JOSEF GOČAR/ 330 M2/ 6 412 M3
- V./ 1929 BŘEZEN/ NEREALIZOVANÝ NÁVRH NÁSTAVBY NA HL. BUDOVU AVU/ ARCH. JOSEF GOČAR
- VI./ 1930 KVĚTEN/ NEREALIZOVANÝ NÁVRH PŘÍSTAVBY K HL. BUDOVĚ AVU/ ARCH. JOSEF GOČAR/ 538 M2/ 8 400 M3
- VII./ 1930 KVĚTEN/ NEREALIZOVANÝ NÁVRH DALŠÍ BUDOVY AVU/ ARCH. JOSEF GOČAR / 542 M2
- VIII./ 1931 BŘEZEN/ NEREALIZOVANÝ NÁVRH PŘÍSTAVBY K HLAVNÍ BUDOVĚ AVU/ ARCH. JOSEF GOČAR / 600 M2 / 9 450 M3

- I. [REDACTED]
- II. [REDACTED]
- III. [REDACTED]
- IV. [REDACTED]
- V. [REDACTED]
- VI. [REDACTED]
- VII. [REDACTED]
- VIII. [REDACTED]

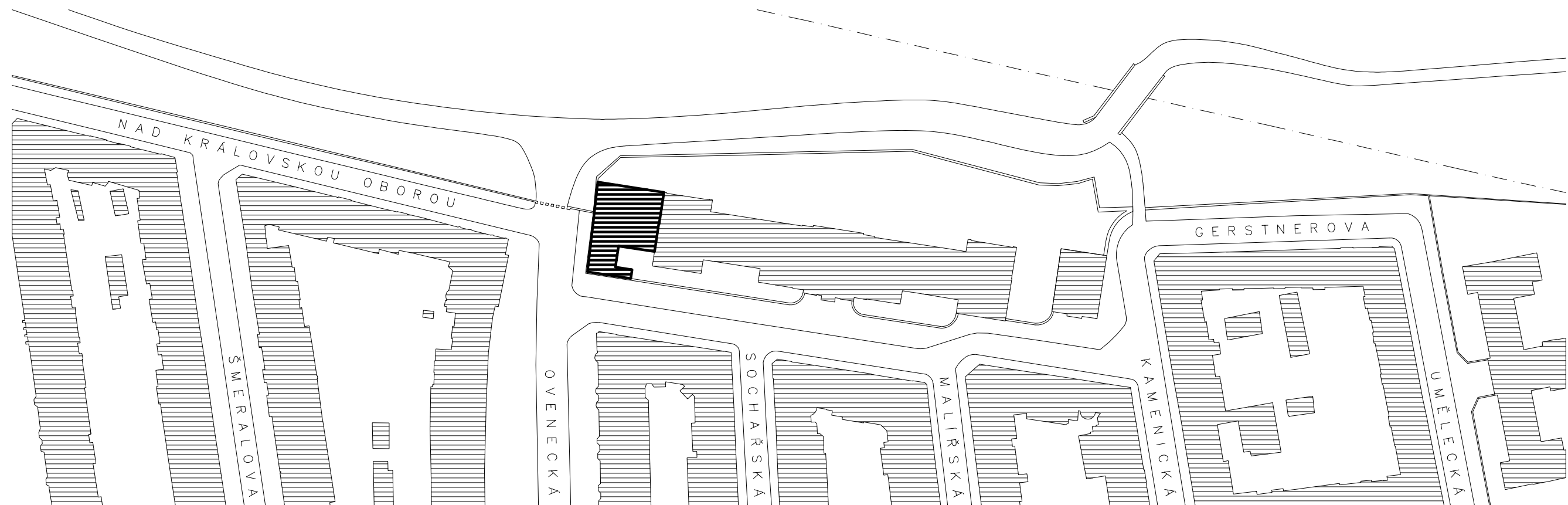

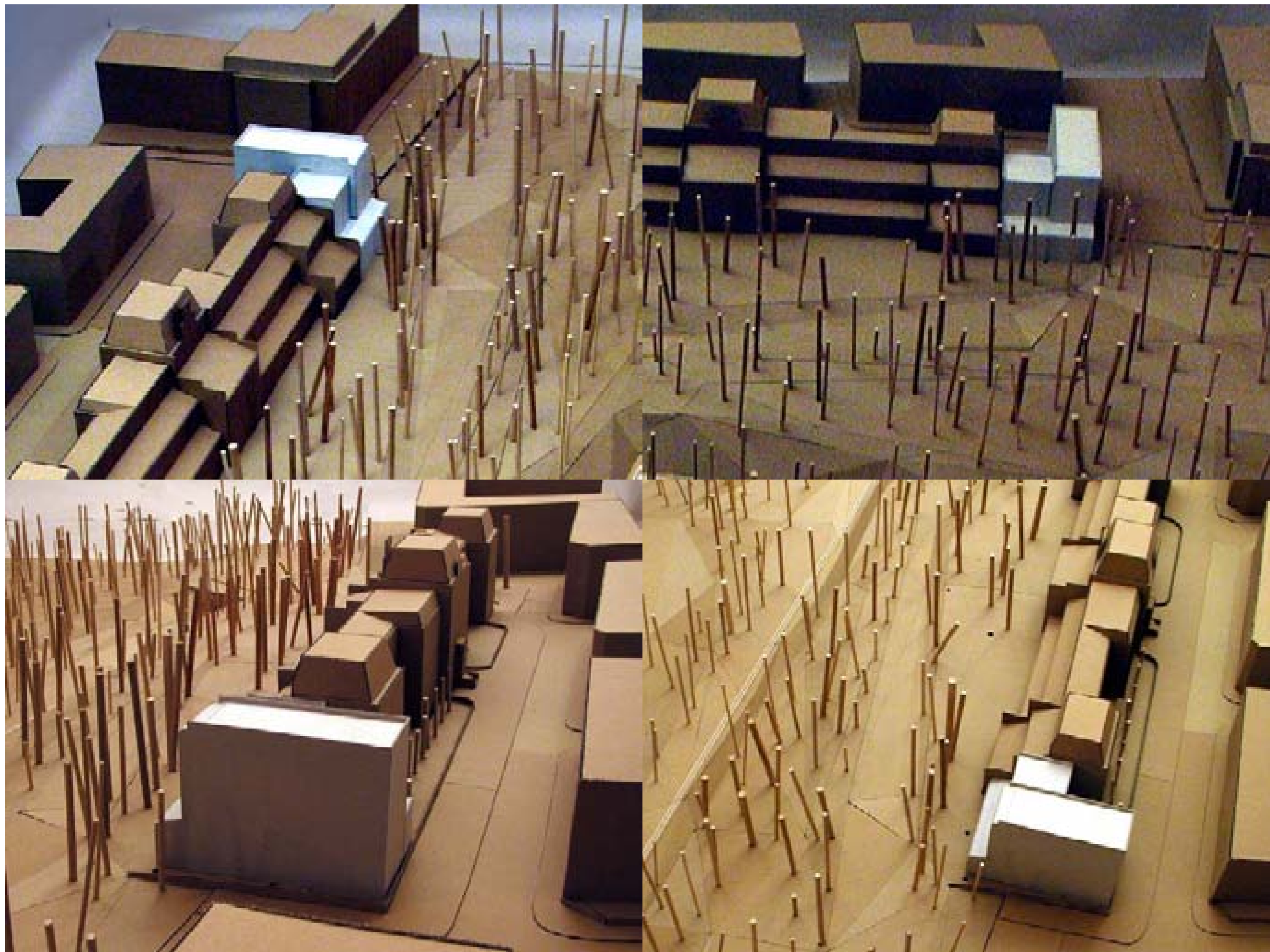

Realizované a nerealizované projekty budov Akademie Výtvarných Umění v Praze 1897-1931

PŘÍSTAVBA AKADEMIE UMĚNÍ

PŘÍZEMÍ

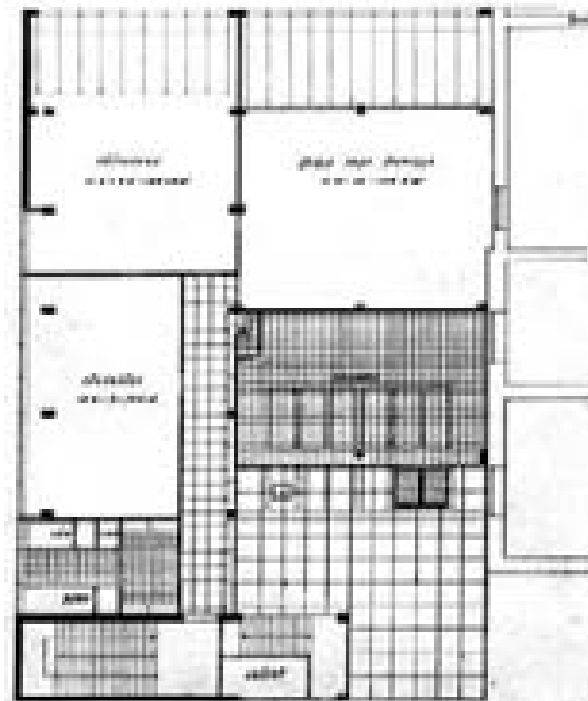

22/4 1950

KUTERÉN

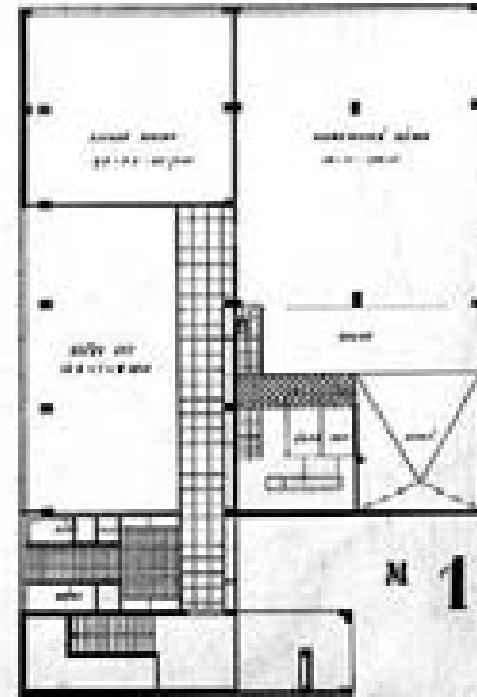

M 1:100

PATRO 1. A 2.

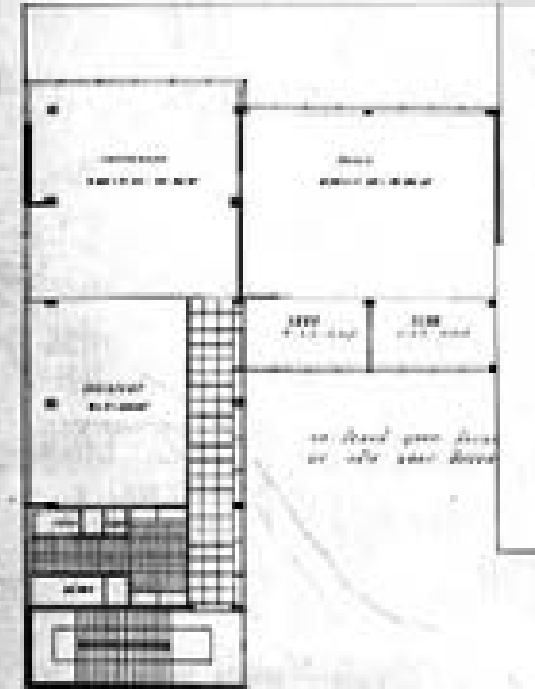

PATRO 3.

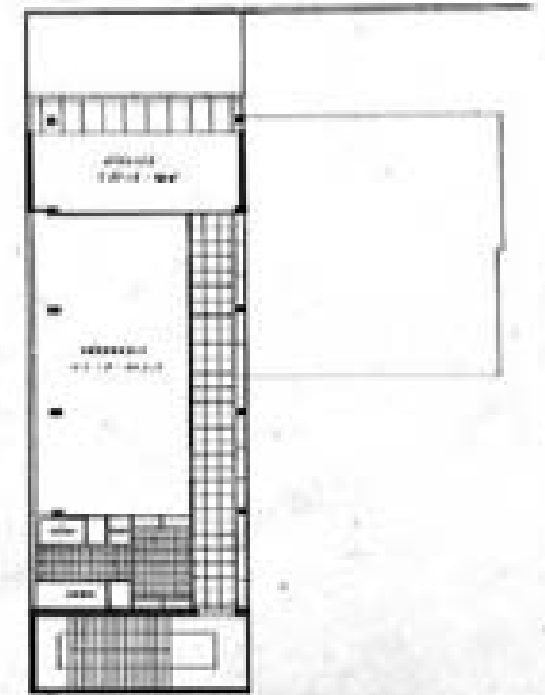

ARCH. PROF. J. GOČÁR.

PŘÍSTAVBA AKADEMIE UMĚNÍ.

SITUACE 1:200

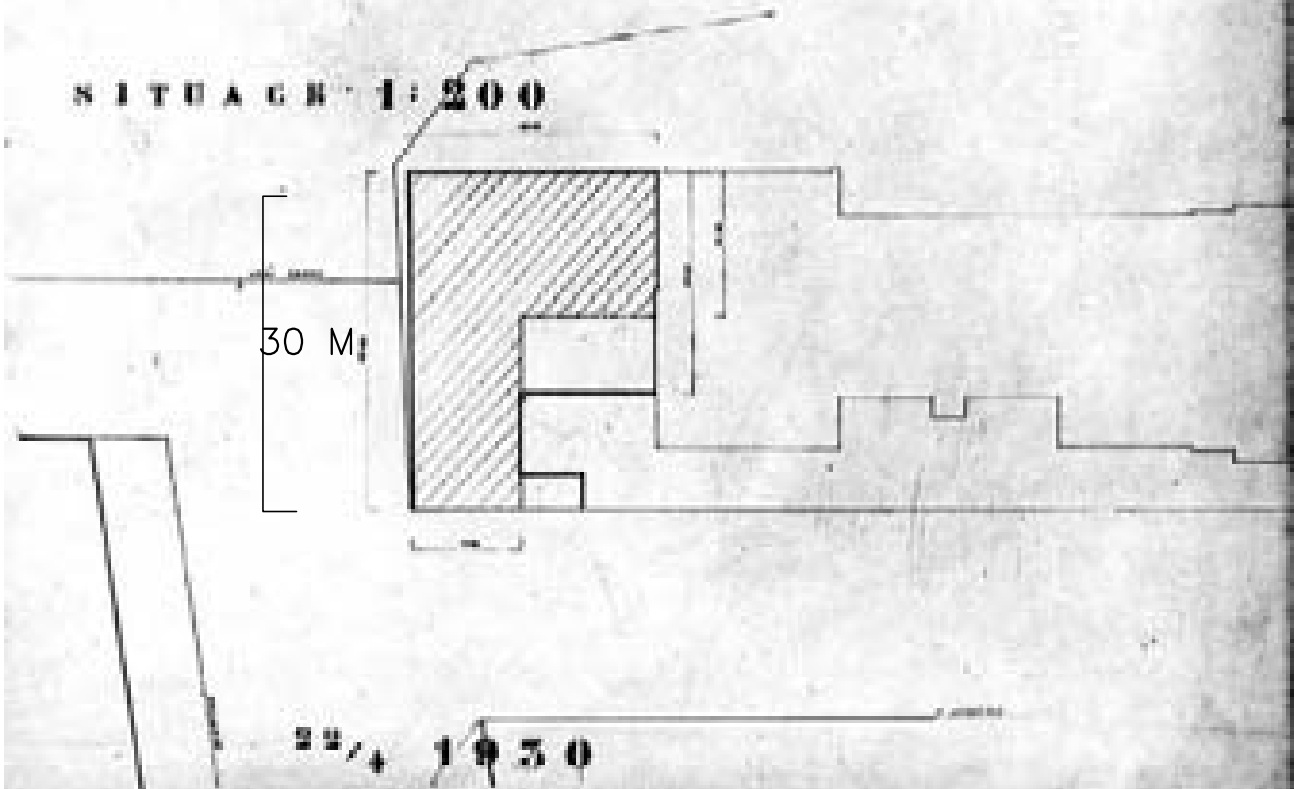

30 M

22/4 1950



ŘEZ 1:100

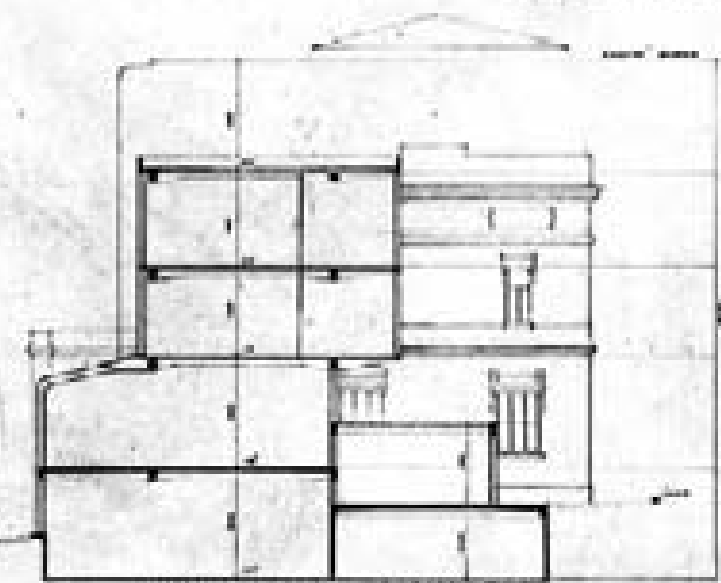

10 M

ARCH. PROF. J. GOČÁR.

POHLÉD NA
STRANU

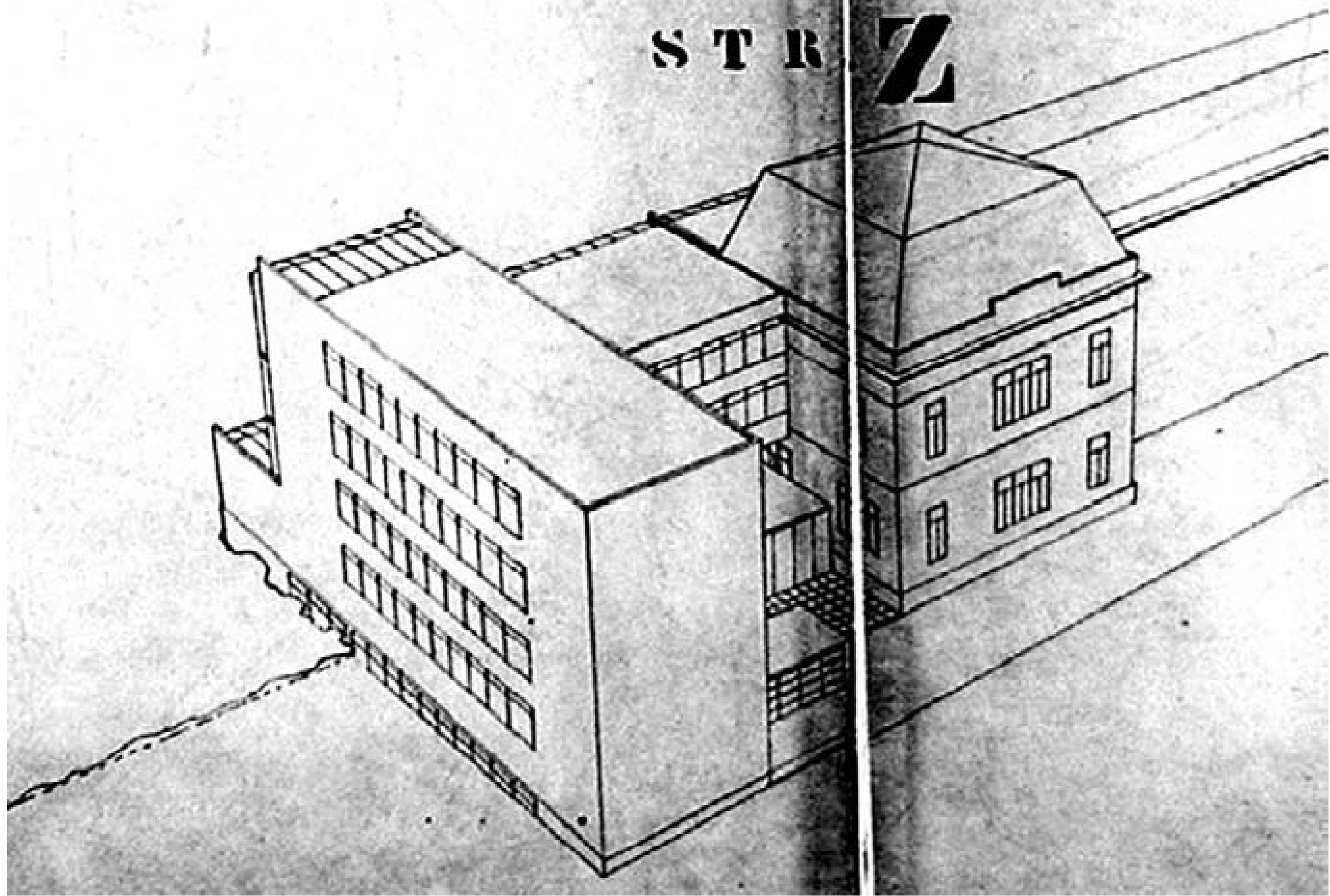

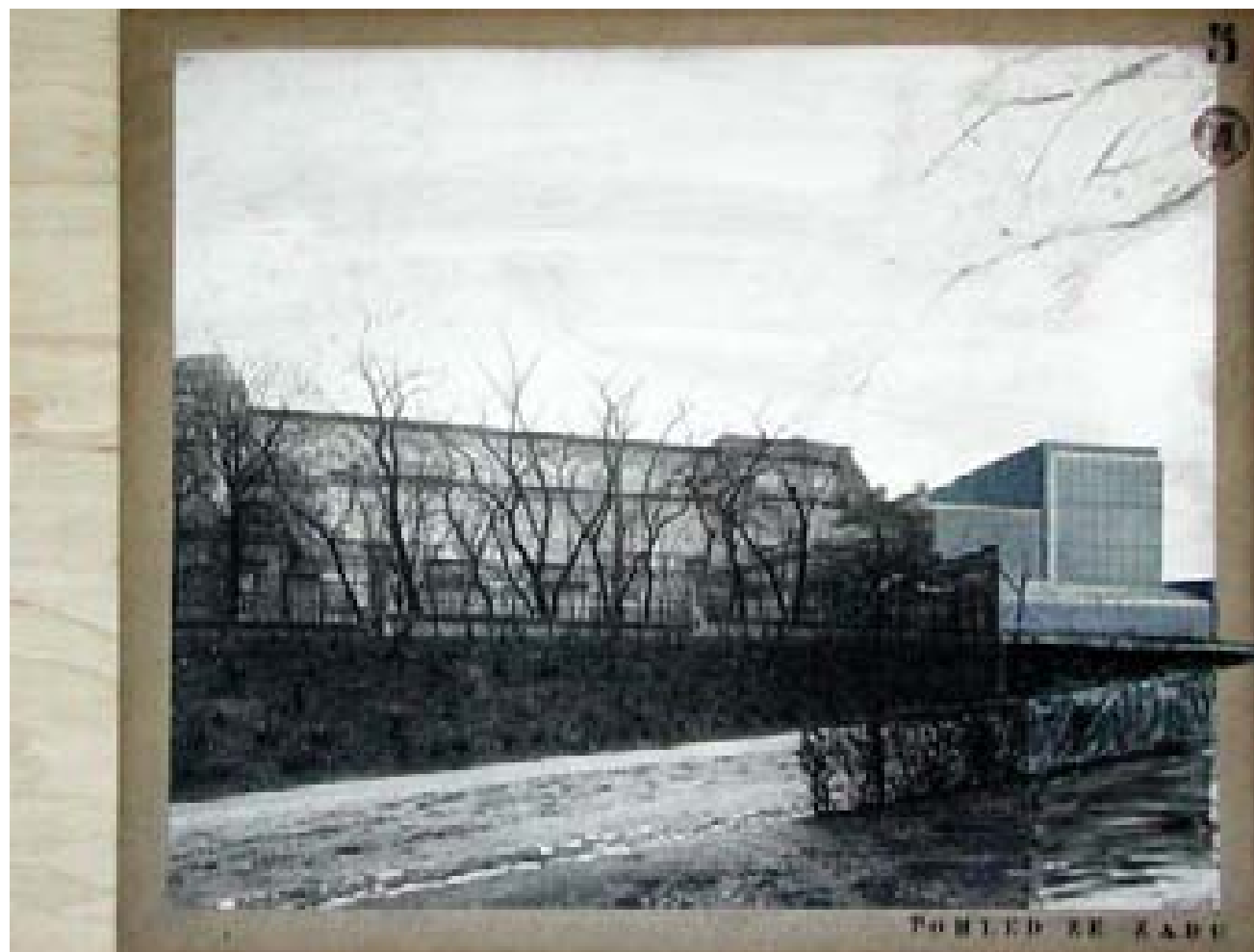

- I./ 1897–1903/ REALIZACE HLAVNÍ BUDOVY AVU/ ARCH. VÁCLAV ROŠTLAPIL/ 2 540 M2/ 64 120 M3
- II./ 1898/ NEREALIZOVANÝ NÁVRH DRUHÉ BUDOVY AVU/ ARCH. VÁCLAV ROŠTLAPIL + VOJTĚCH HYNAIS/ 965 M2/ 21 576 M3
- III./ 1919 DUBEN/ PŮVODNÍ NÁVRH PAVILONU ARCHITEKTURY NA POZEMEK PŘI AKAVU/ ARCH. JAN KOTĚRA/ 330 M2/ 4 785 M3
- IV./ 1922–24/ REALIZACE DOSTAVBY PAVYLONU ARCHITEKTURY/ ARCH. JOSEF GOČAR/ 330 M2/ 6 412 M3
- V./ 1929 BŘEZEN/ NEREALIZOVANÝ NÁVRH NÁSTAVBY NA HL. BUDOVU AVU/ ARCH. JOSEF GOČAR
- VI./ 1930 KVĚTEN/ NEREALIZOVANÝ NÁVRH PŘÍSTAVBY K HL. BUDOVĚ AVU/ ARCH. JOSEF GOČAR/ 538 M2/ 8 400 M3
- VII./ 1930 KVĚTEN/ NEREALIZOVANÝ NÁVRH DALŠÍ BUDOVY AVU/ ARCH. JOSEF GOČAR / 542 M2
- VIII./ 1931 BŘEZEN/ NEREALIZOVANÝ NÁVRH PŘÍSTAVBY K HLAVNÍ BUDOVĚ AVU/ ARCH. JOSEF GOČAR / 600 M2 / 9 450 M3

- I. [REDACTED]
- II. [REDACTED]
- III. [REDACTED]
- IV. [REDACTED]
- V. [REDACTED]
- VI. [REDACTED]
- VII. [REDACTED]
- VIII. [REDACTED]

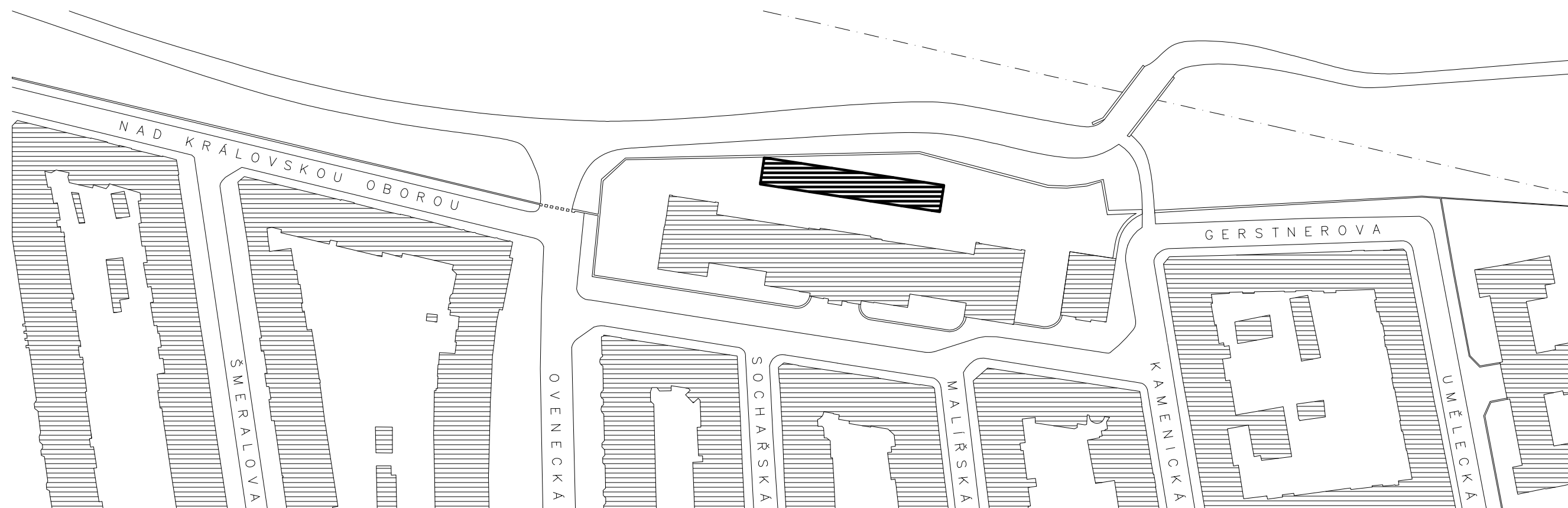

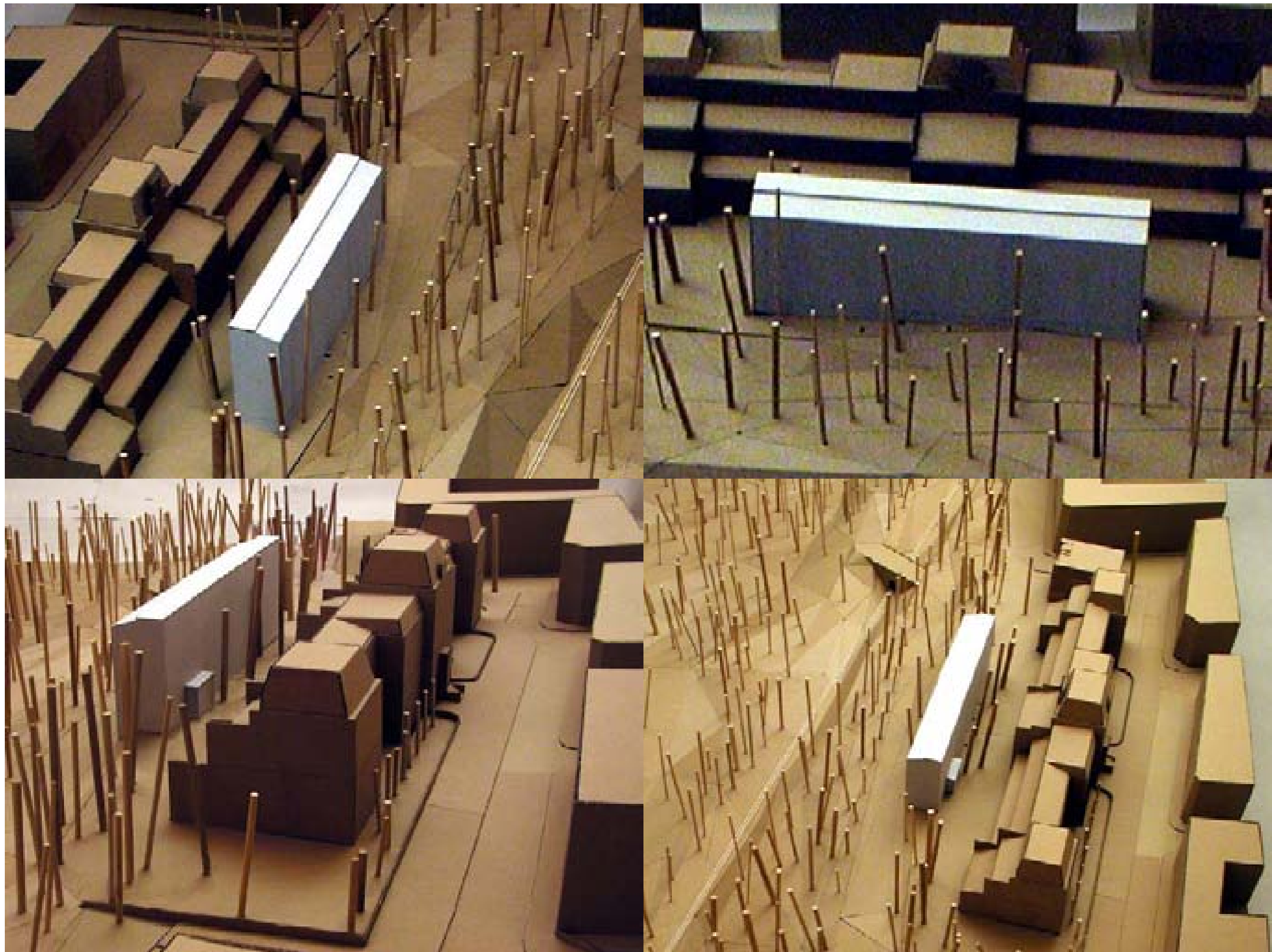

Realizované a nerealizované projekty budov Akademie Výtvarných Umění v Praze 1897-1931

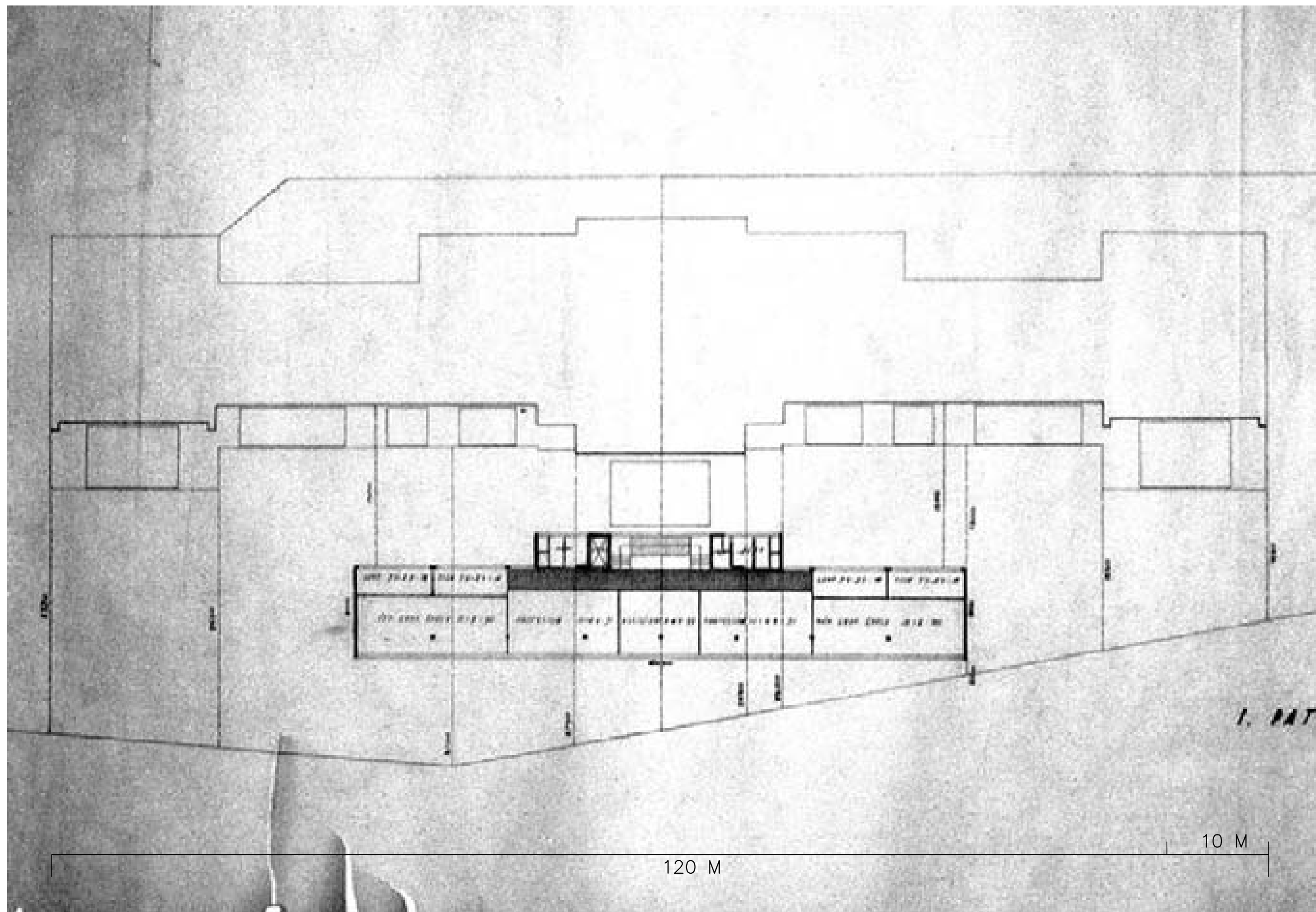

- | | | | | | |
|--------|--------------|---|--|-----------|-----------|
| I./ | 1897–1903/ | REALIZACE HLAVNÍ BUDOVY AVU/ | ARCH. VÁCLAV ROŠTLAPIL/ | 2 540 M2/ | 64 120 M3 |
| II./ | 1898/ | NEREALIZOVANÝ NÁVRH DRUHÉ BUDOVY AVU/ | ARCH. VÁCLAV ROŠTLAPIL + VOJTĚCH HYNAIS/ | 965 M2/ | 21 576 M3 |
| III./ | 1919 DUBEN/ | PŮVODNÍ NÁVRH PAVILONU ARCHITEKTURY NA POZEMEK PŘI AKAVU/ | ARCH. JAN KOTĚRA/ | 330 M2/ | 4 785 M3 |
| IV./ | 1922–24/ | REALIZACE DOSTAVBY PAVYLONU ARCHITEKTURY/ | ARCH. JOSEF GOČAR/ | 330 M2/ | 6 412 M3 |
| V./ | 1929 BŘEZEN/ | NEREALIZOVANÝ NÁVRH NÁSTAVBY NA HL. BUDOVU AVU/ | ARCH. JOSEF GOČAR | | |
| VI./ | 1930 KVĚTEN/ | NEREALIZOVANÝ NÁVRH PŘÍSTAVBY K HL. BUDOVĚ AVU/ | ARCH. JOSEF GOČAR/ | 538 M2/ | 8 400 M3 |
| VII./ | 1930 KVĚTEN/ | NEREALIZOVANÝ NÁVRH DALŠÍ BUDOVY AVU/ | ARCH. JOSEF GOČAR / | 542 M2 | |
| VIII./ | 1931 BŘEZEN/ | NEREALIZOVANÝ NÁVRH PŘÍSTAVBY K HLAVNÍ BUDOVĚ AVU/ | ARCH. JOSEF GOČAR / | 600 M2 / | 9 450 M3 |

- | | |
|-------|--|
| I. | |
| II. | |
| III. | |
| IV. | |
| V. | |
| VI. | |
| VII. | |
| VIII. | |

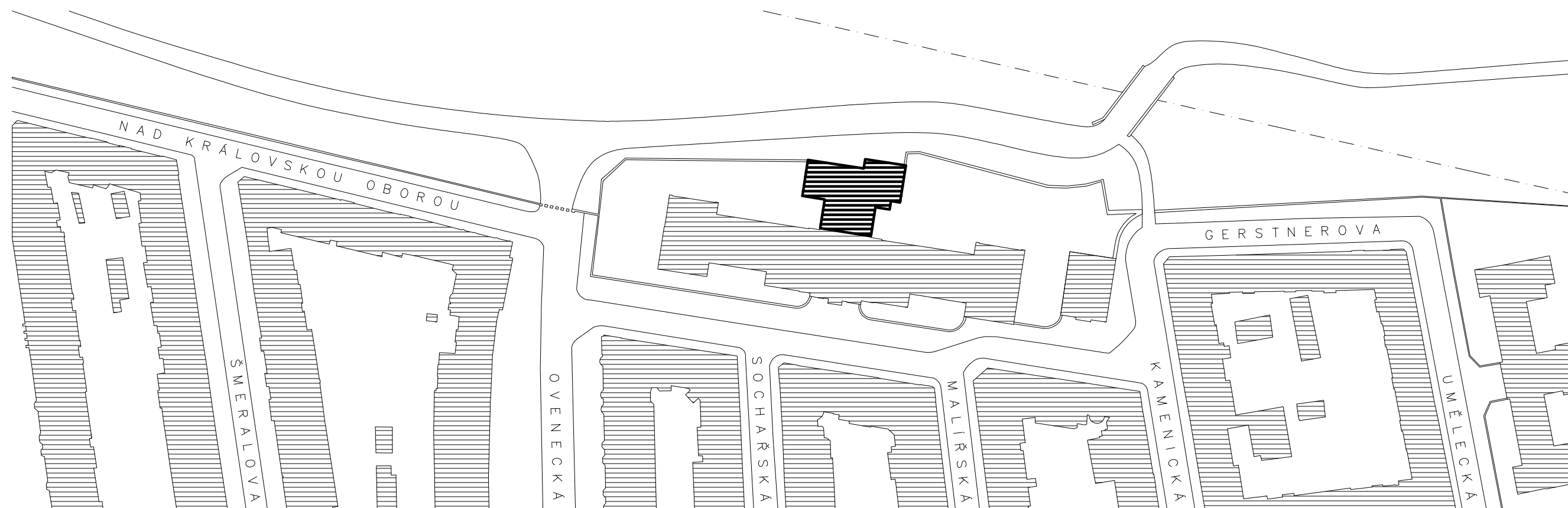

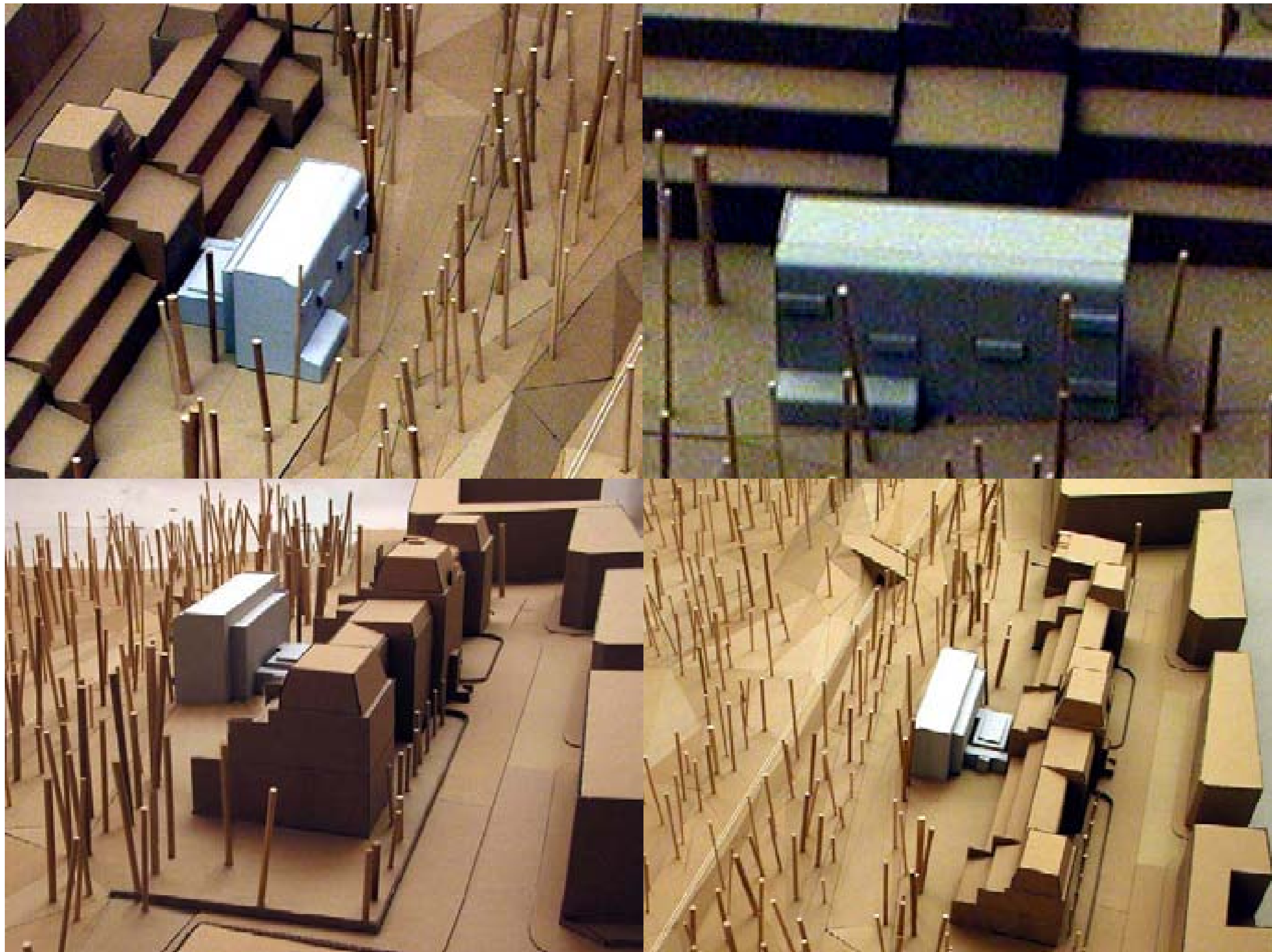

PŘÍSTAVBA BUDOVY AKADEMIE VÝTVARNÝCH UMĚNÍ V PRAZE.

MĚŘ. 1:200

