

I./ 02/ NEREALIZOVANÝ NÁVRH ATELIÉRŮ NOVÝCH MÉDIÍ AVU/ PAVLA HALÁKOVÁ / 270 M2/ 5 940 M3

II./ 02/ NEREALIZOVANÉ NÁVRHY KOLEJÍ/ AULY/ ATELIÉRŮ/ VIKTOR VLACH

III./ 02/ NEREALIZOVANÉ NÁVRHY ATELIÉRŮ/ JAN ŽALSKÝ

IV./ 02/ NEREALIZOVANÝ NÁVRH ATELIÉRŮ S KOLEJEMI PRO AVU/ DAVID KUBÍK/ 740 M2/ 7 776 M3

V./ 02/ NEREALIZOVANÝ NÁVRH AULY/ DAVID KUBÍK

VI./ 02/ NEREALIZOVANÝ NÁVRH AULY/ POČÍTAČOVÉ UČEBNY/ KNIHOVNY/ PETR ŠMÍDEK

I.

II.

III.

IV.

V.

VI.

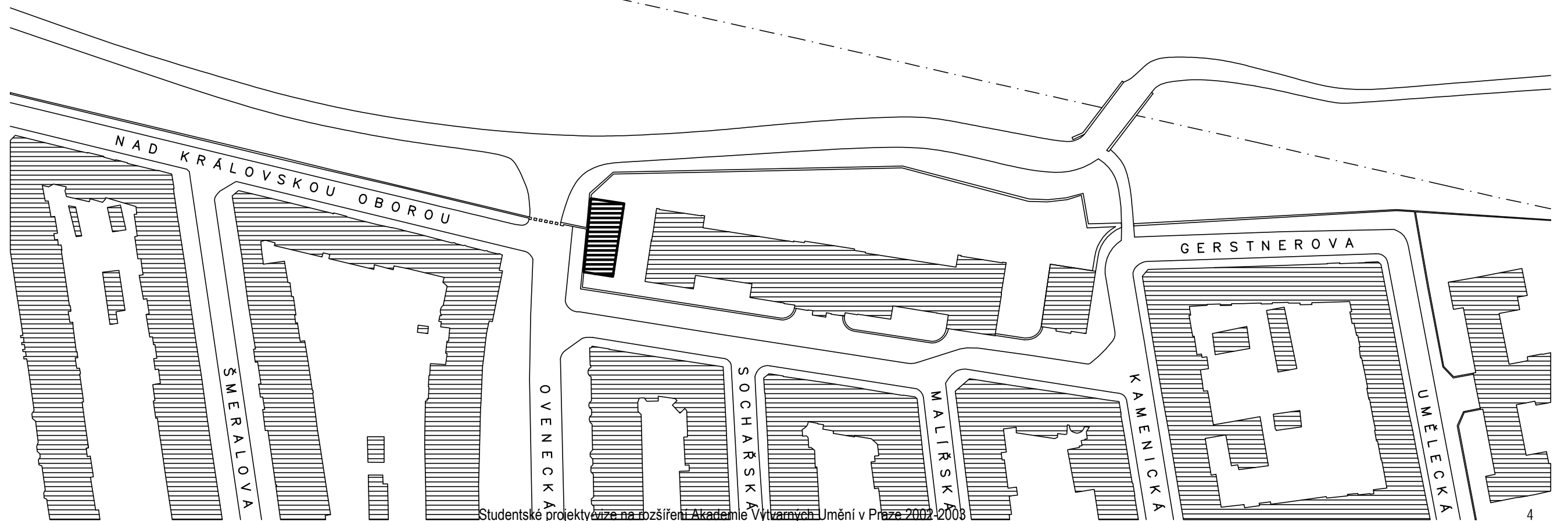
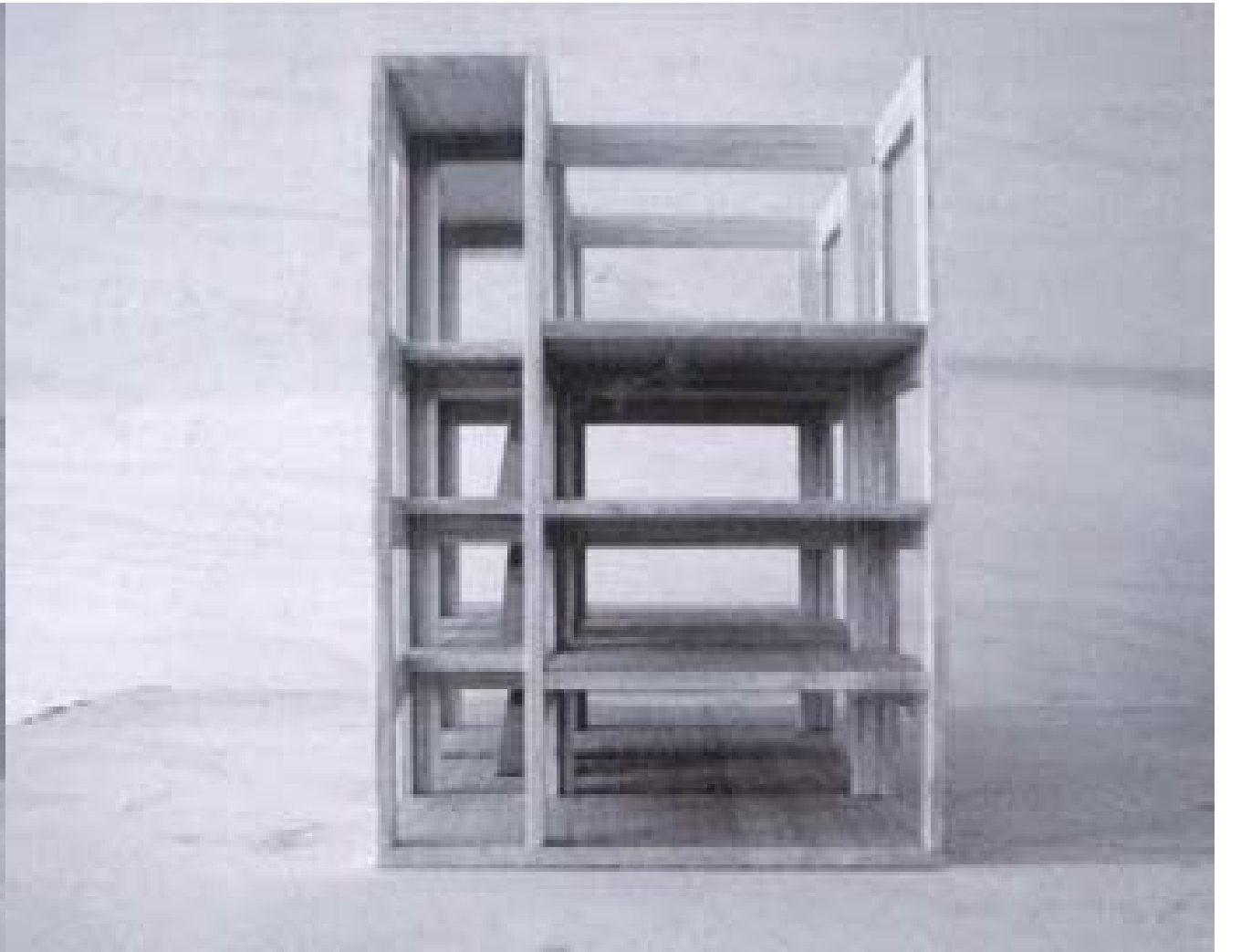
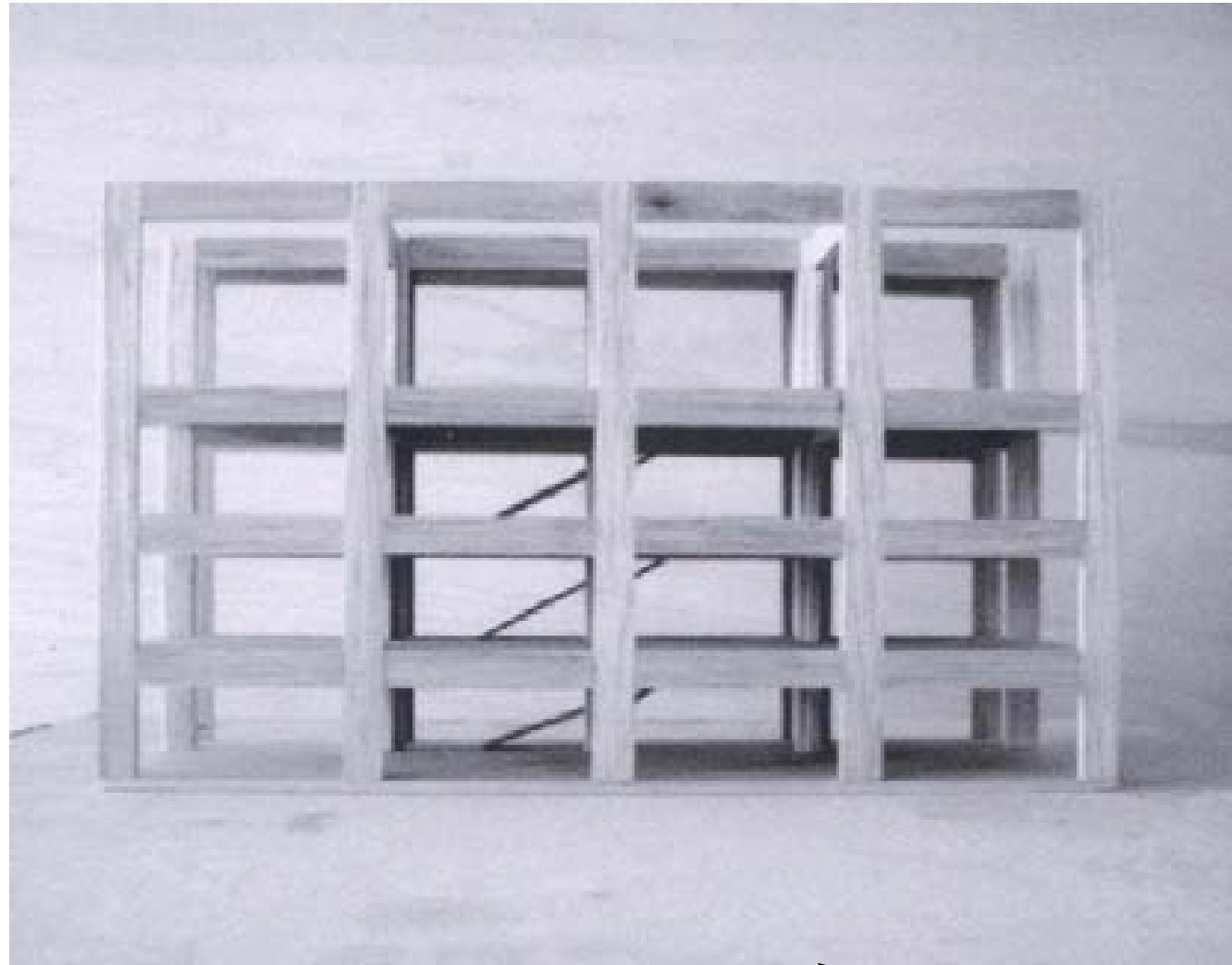

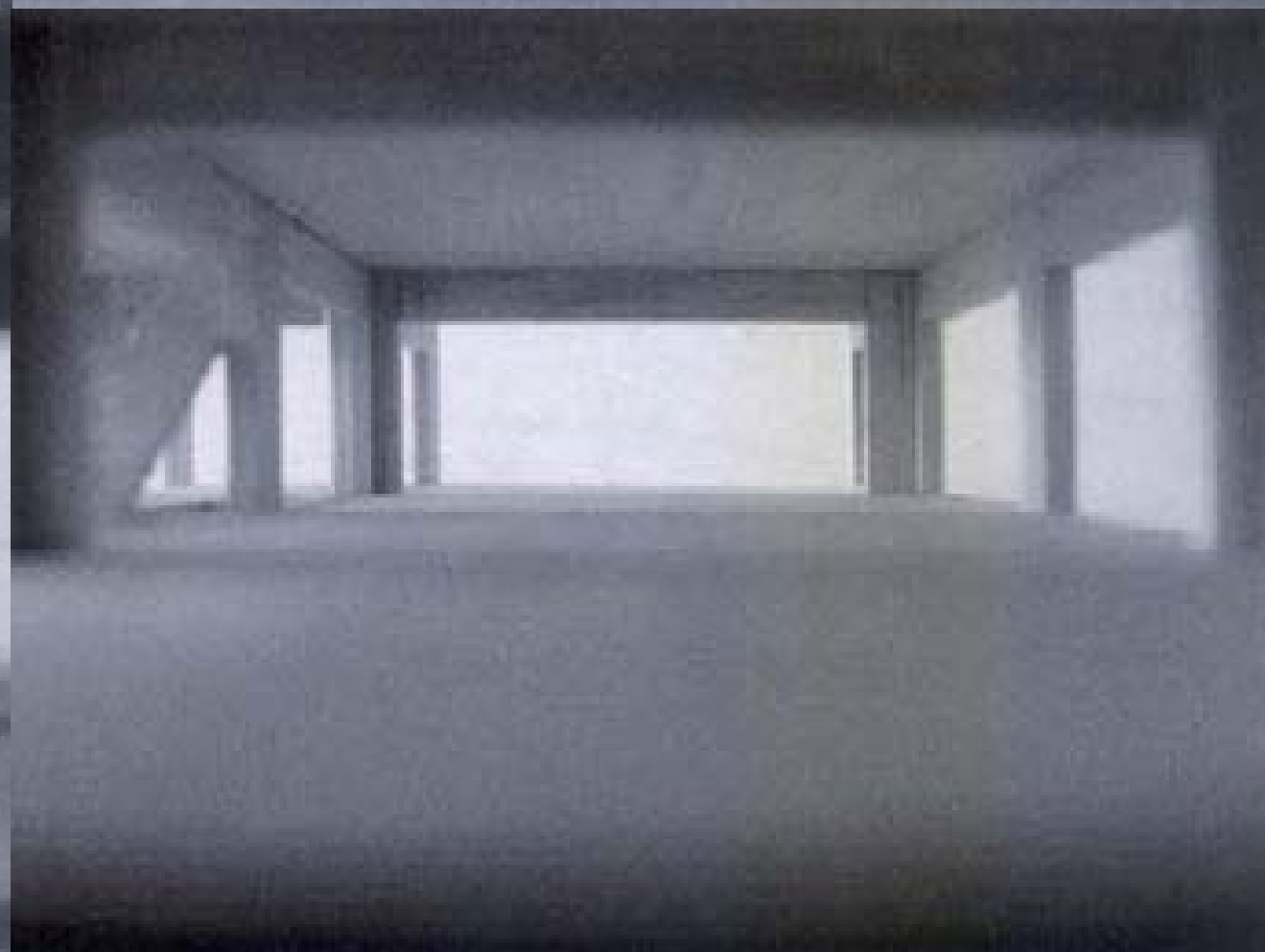
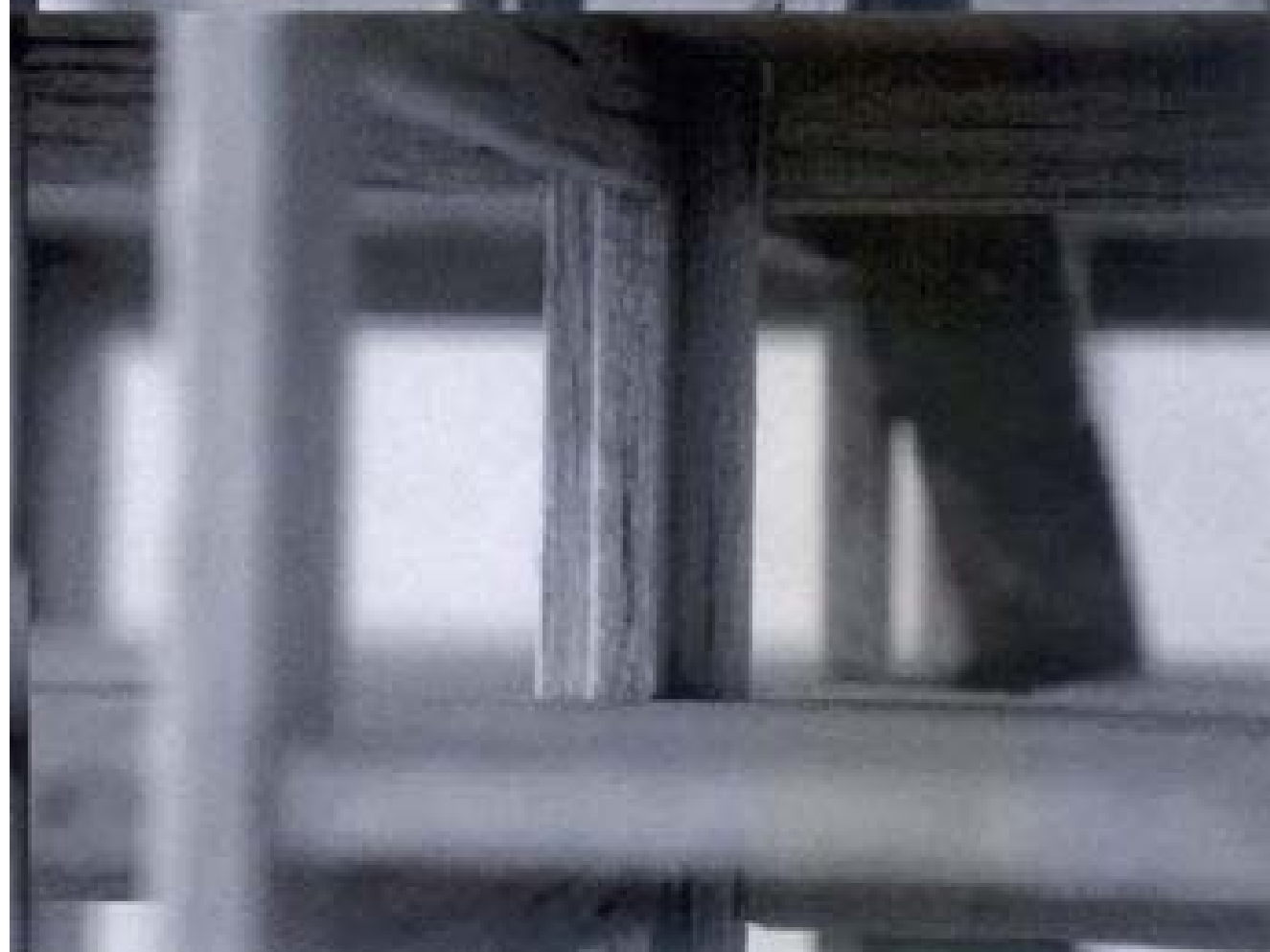
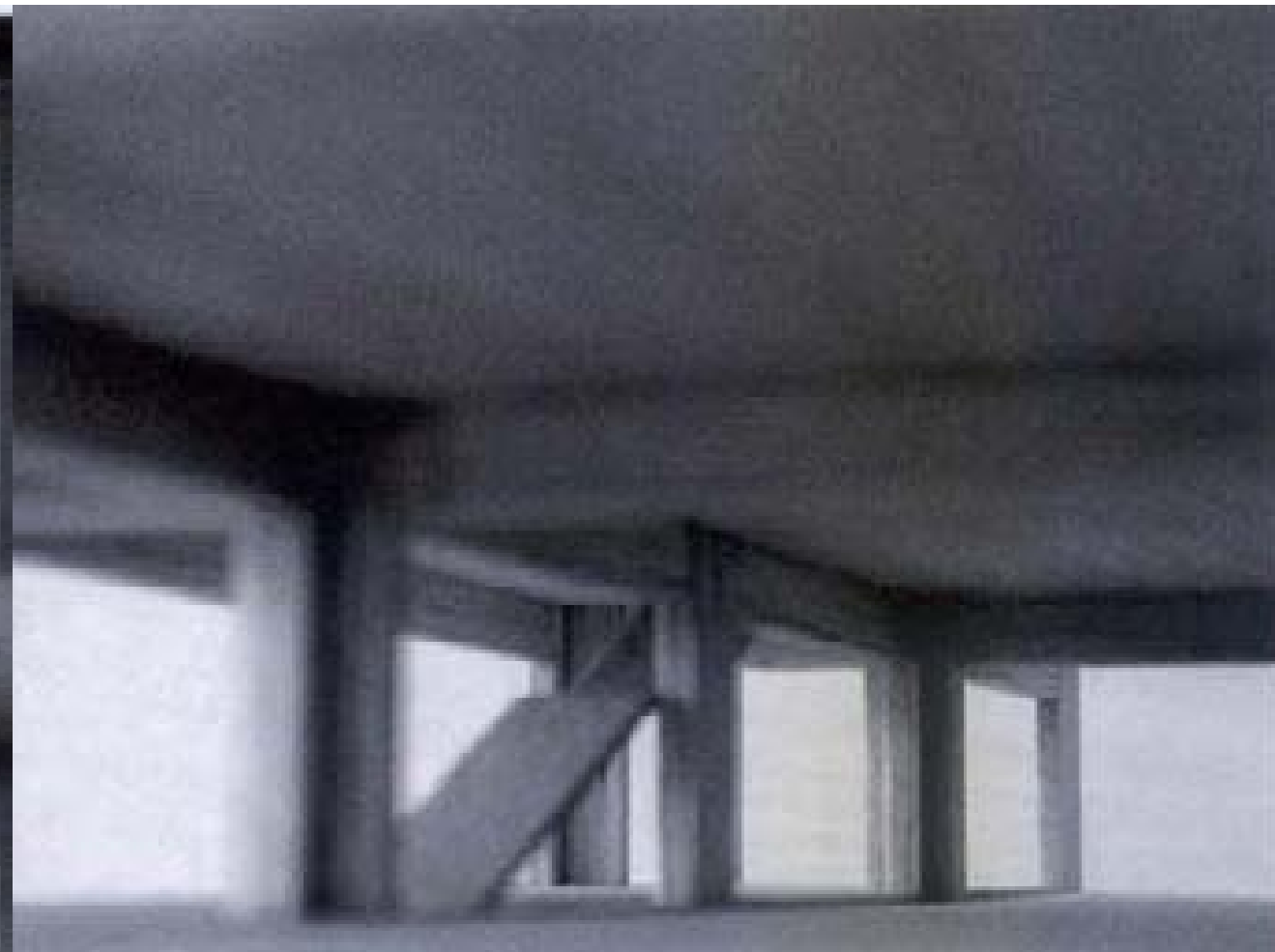



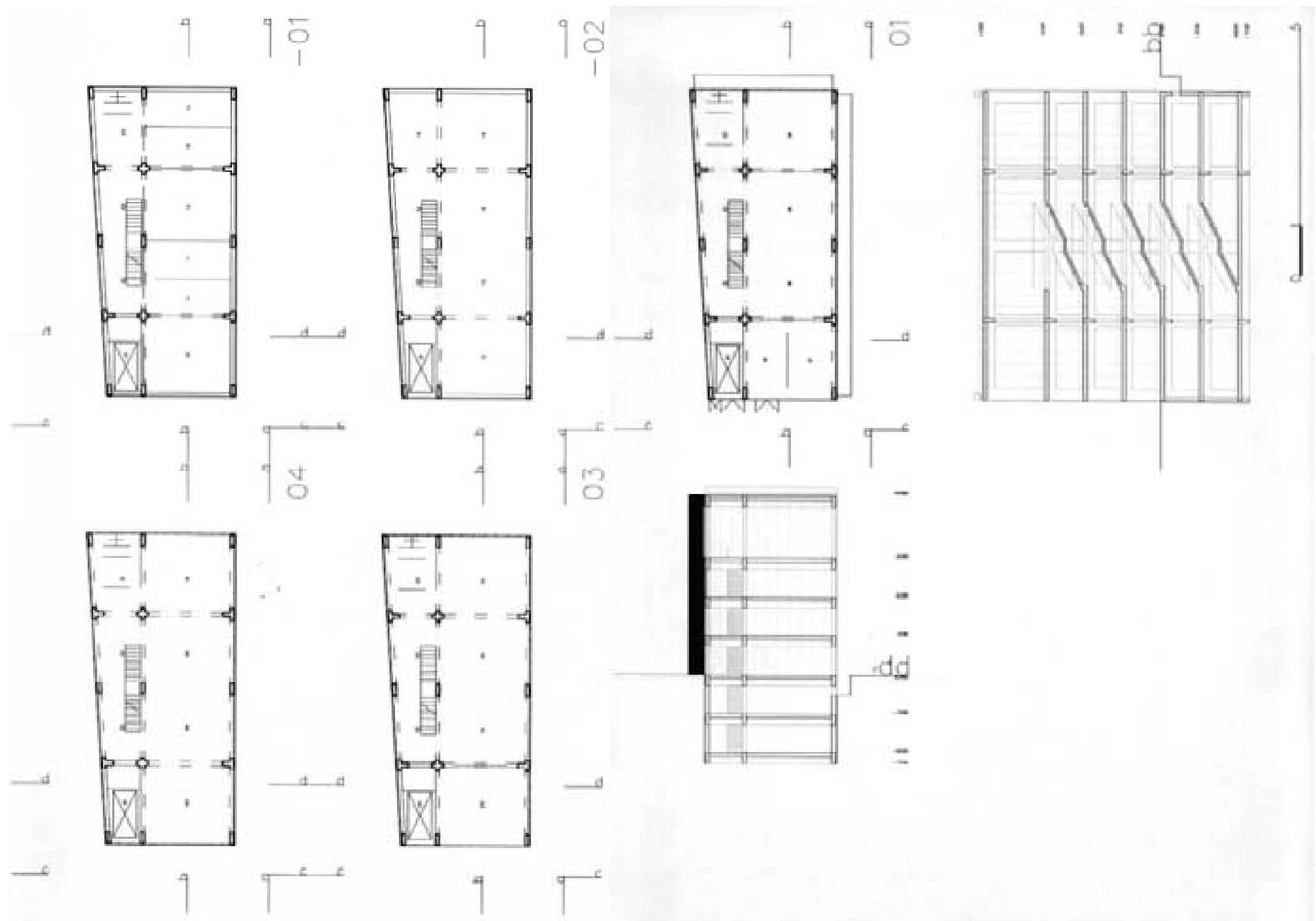

---

I./ 02/ NEREALIZOVANÝ NÁVRH ATELIÉRŮ NOVÝCH MÉDIÍ AVU/ PAVLA HALÁKOVÁ II.ROČNÍK/ 270 M2/ 5 940 M3

II./ 02/ NEREALIZOVANÉ NÁVRHY KOLEJÍ/ AULY/ ATELIÉRŮ/ VIKTOR VLACH

III./ 02/ NEREALIZOVANÉ NÁVRHY ATELIÉRŮ/ JAN ŽALSKÝ

IV./ 02/ NEREALIZOVANÝ NÁVRH ATELIÉRŮ S KOLEJEMI PRO AVU/ DAVID KUBÍK/ 740 M2/ 7 776 M3

V./ 02/ NEREALIZOVANÝ NÁVRH AULY/ DAVID KUBÍK/ 740 M2/ 7 776 M3

VI./ 02/ NEREALIZOVANÝ NÁVRH AULY/ POČÍTAČOVÉ UČEBNY/ KNIHOVNY/ PETR ŠMÍDEK

I.

II.

III.

IV.

V.

VI.

---



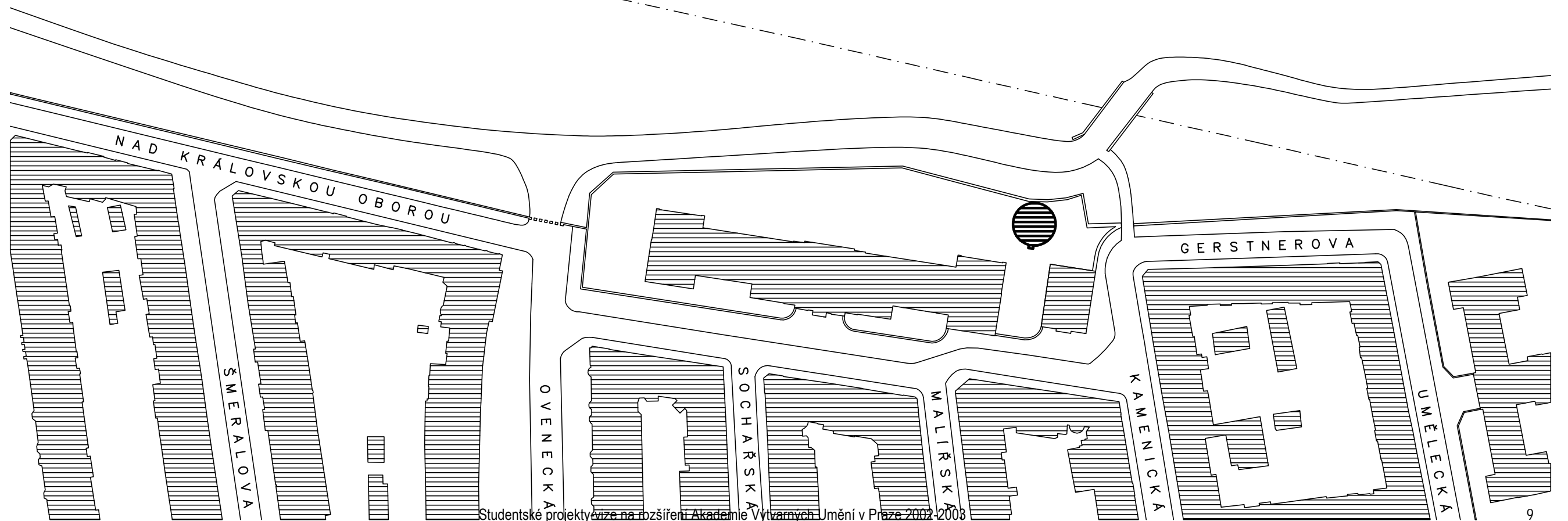

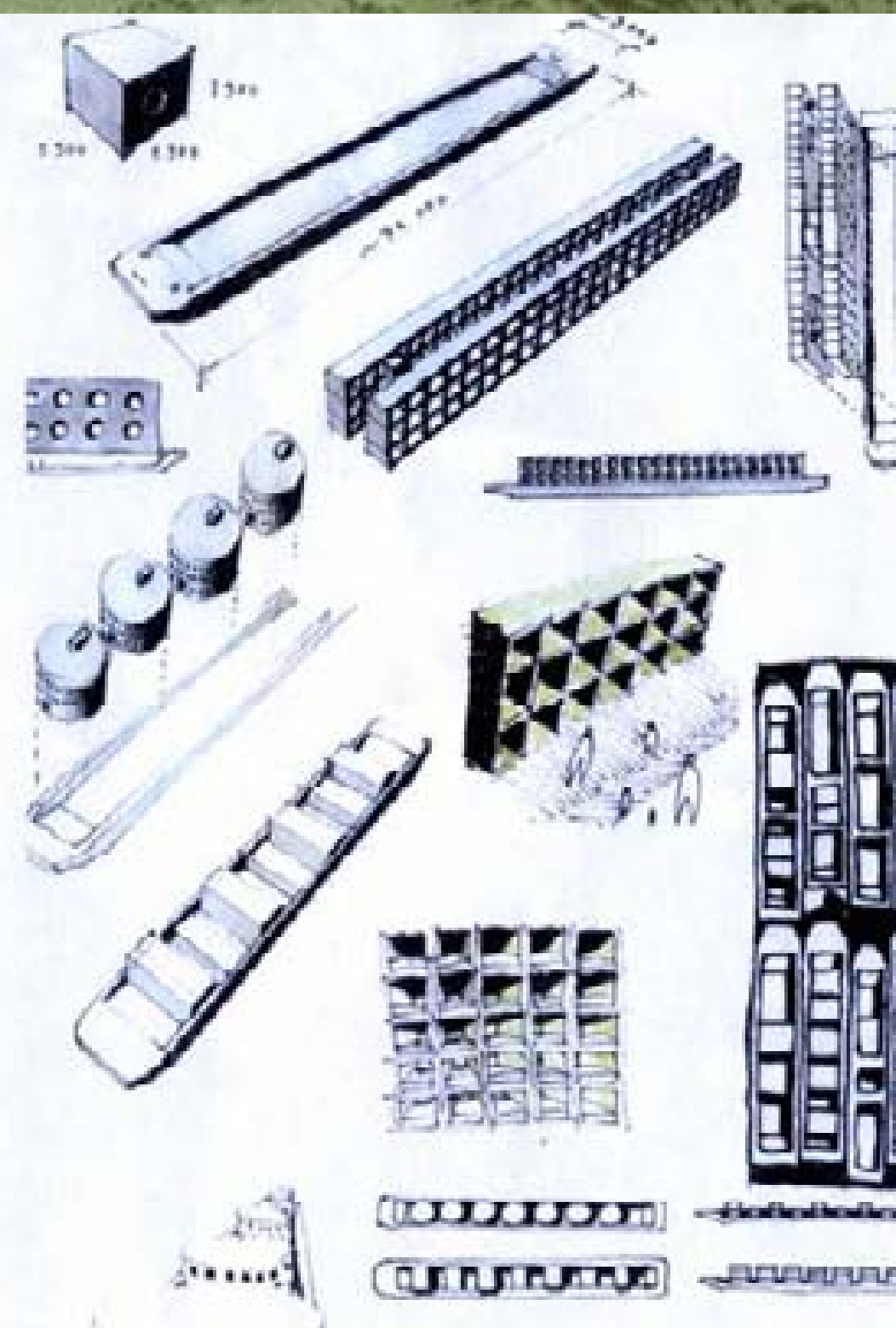
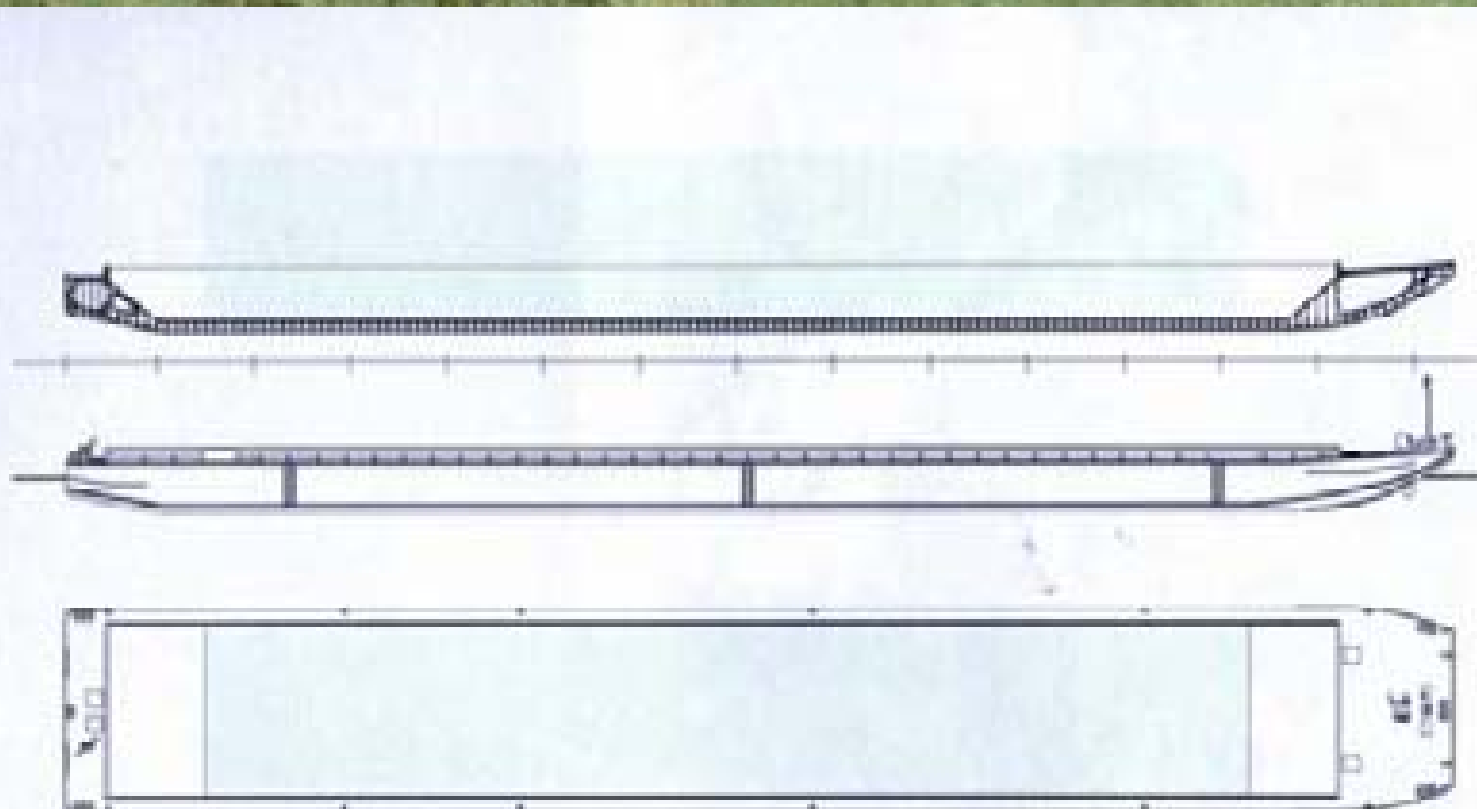
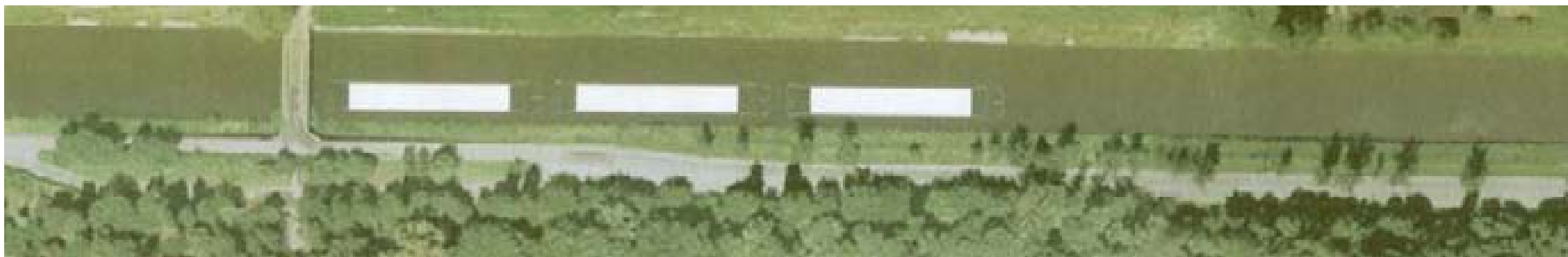

Není nutné, aby kolej byla součástí školního areálu. Je příjemné do školy jít nebo jet a cestou si vyčistit hlavu. V docházkové vzdálenosti 1500 metrů je i Vltava - parcela, o které se neuvažuje a na které se nestaví. Ocelové lodě na písek - dnes již nevyužívané a čekající na další využití - jsou nejlevnějšími pozemky v Praze. Koleje jsou do nich vloženy a přes rok kotví mezi Stromovkou a Císařským ostrovem. Na léto se přesouvají do centra a vydělávají jako botely kdesi pod Karlovým mostem.

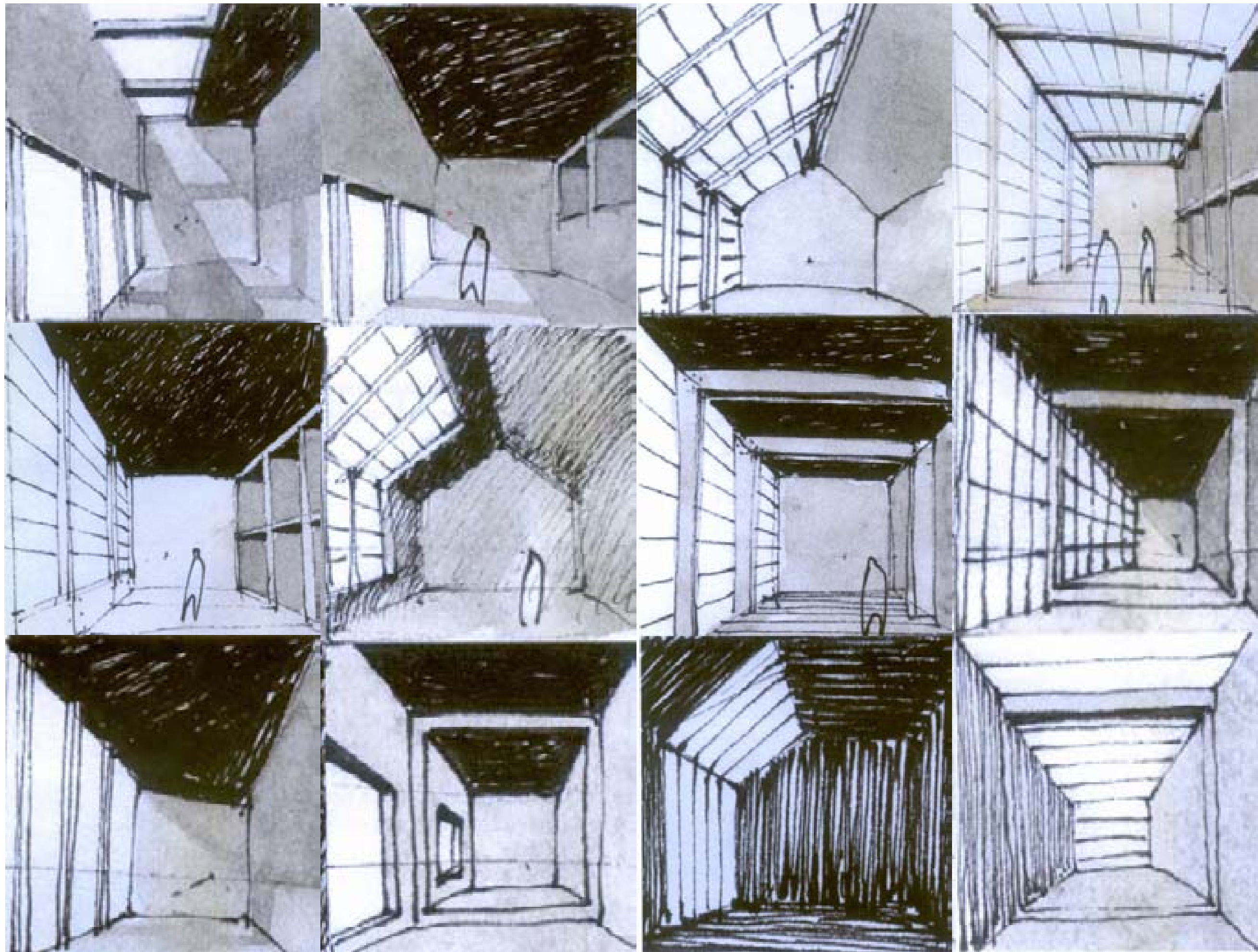

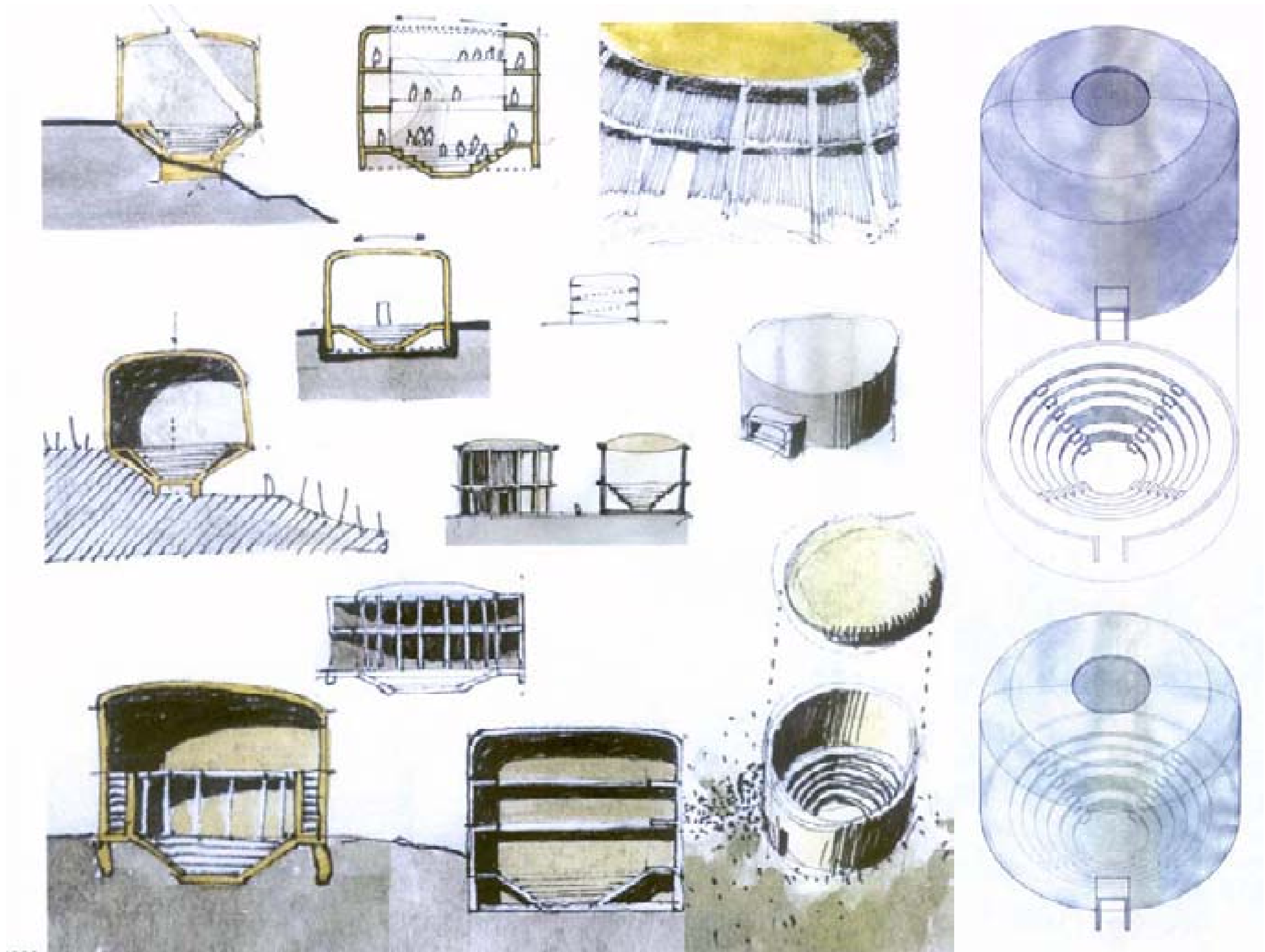



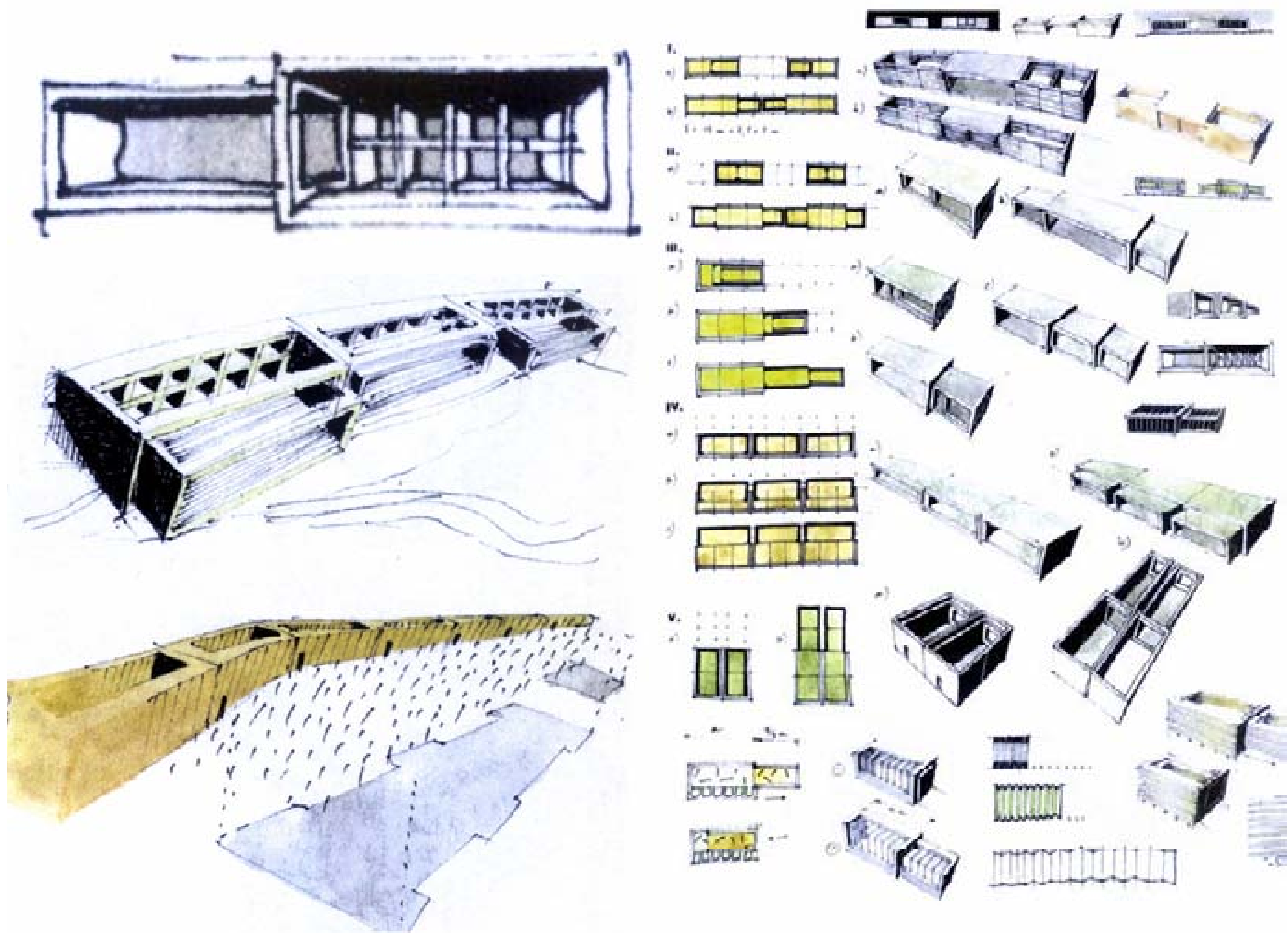

---

I./ 02/ NEREALIZOVANÝ NÁVRH ATELIÉRŮ NOVÝCH MÉDIÍ AVU/ PAVLA HALÁKOVÁ/ 270 M2/ 5 940 M3

---

II./ 02/ NEREALIZOVANÉ NÁVRHY KOLEJÍ/ AULY/ ATELIÉRŮ/ VIKTOR VLACH

---

III./ 02/ NEREALIZOVANÉ NÁVRHY ATELIÉRŮ/ JAN ŽALSKÝ

---

IV./ 02/ NEREALIZOVANÝ NÁVRH ATELIÉRŮ S KOLEJEMI PRO AVU/ DAVID KUBÍK/ 740 M2/ 7 776 M3

---

V./ 02/ NEREALIZOVANÝ NÁVRH AULY/ DAVID KUBÍK/ 740 M2/ 7 776 M3

---

VI./ 02/ NEREALIZOVANÝ NÁVRH AULY/ POČÍTAČOVÉ UČEBNY/ KNIHOVNY/ PETR ŠMÍDEK

---

I.

---

II.

---

III.

---

IV.

---

V.

---

VI.

---

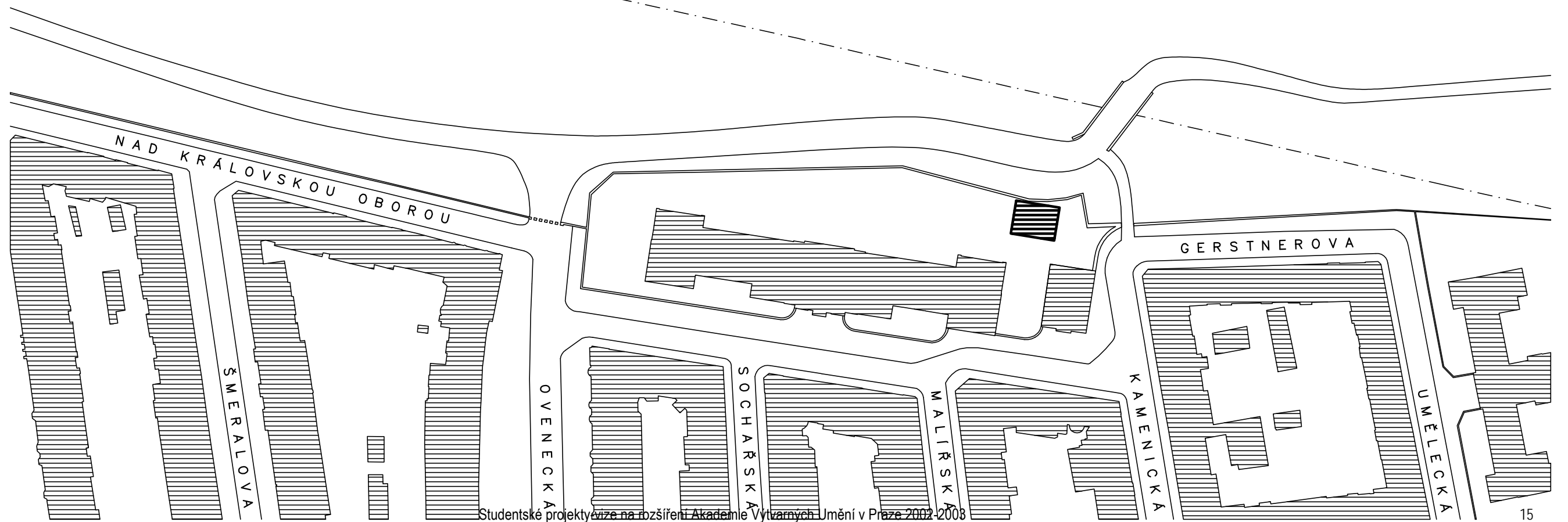
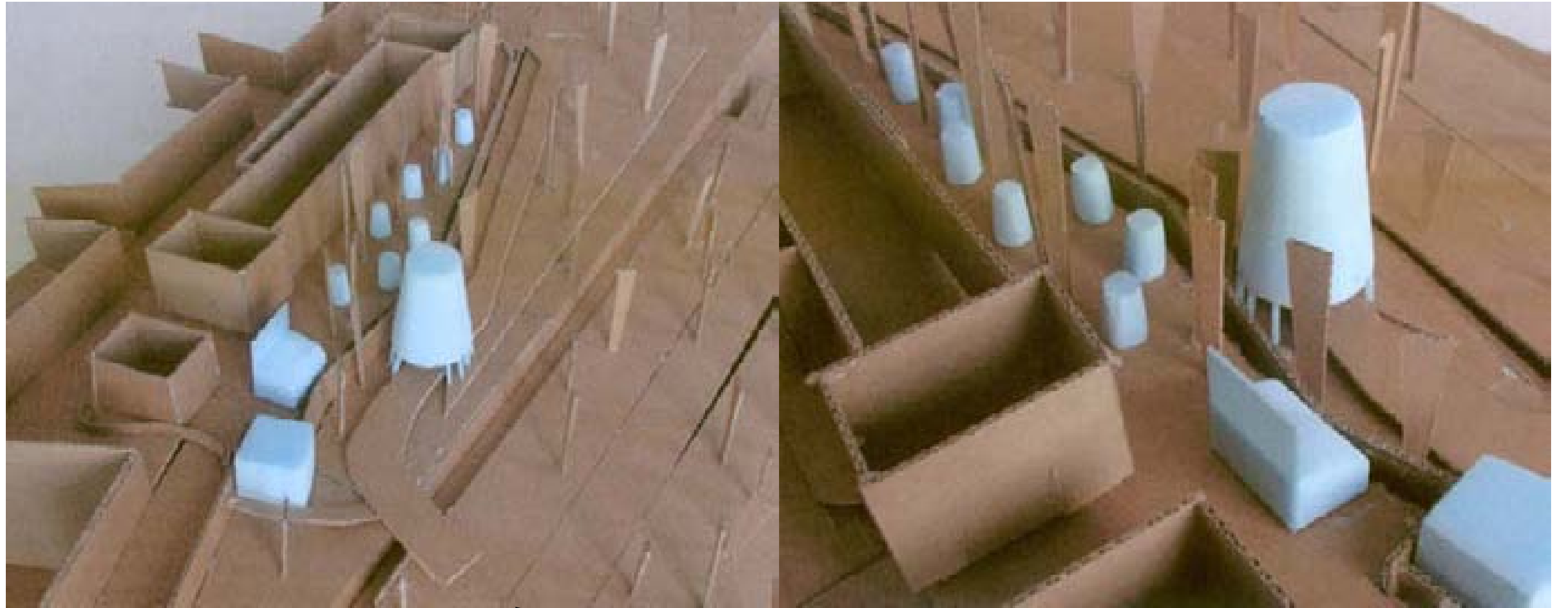

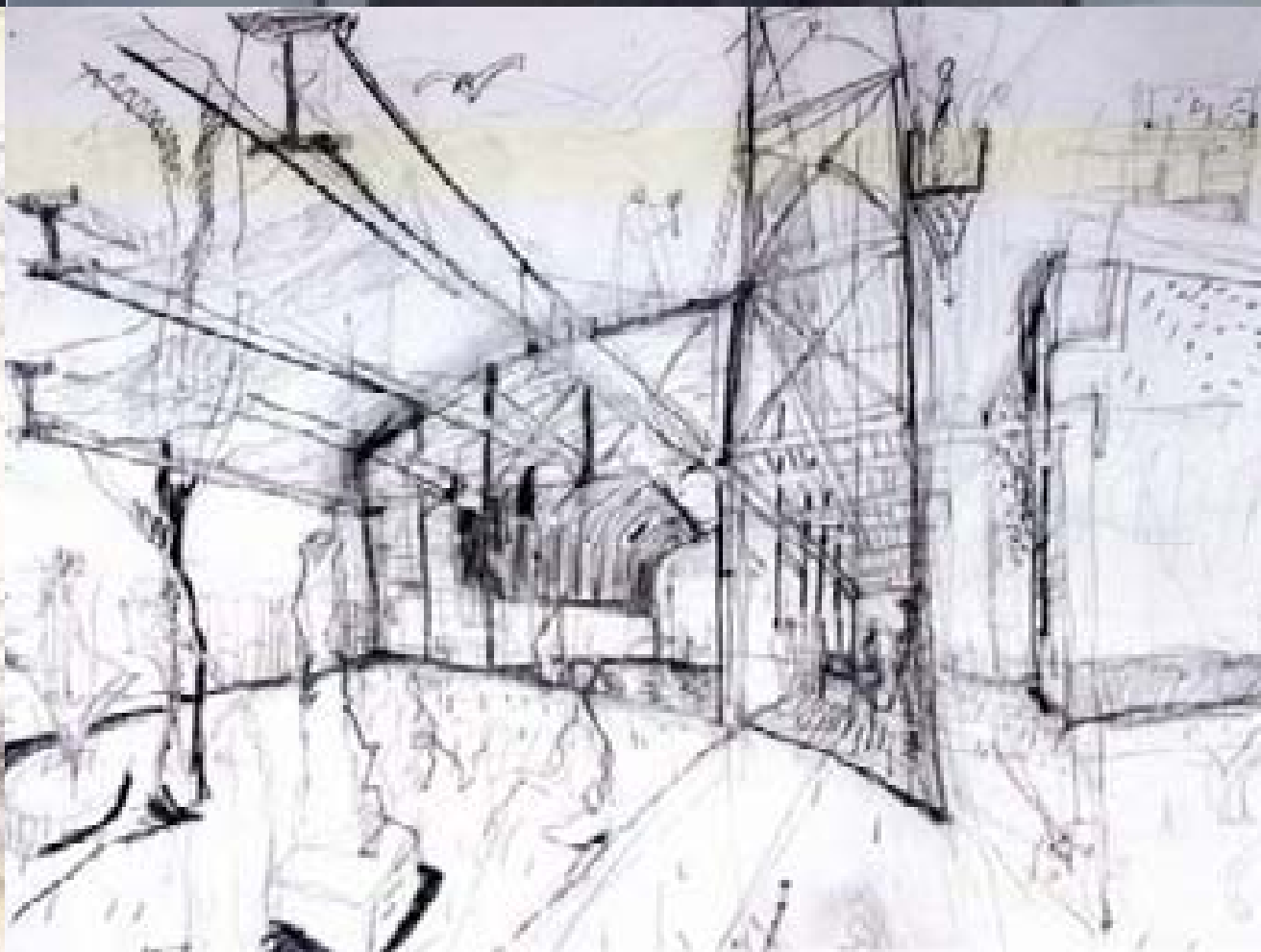



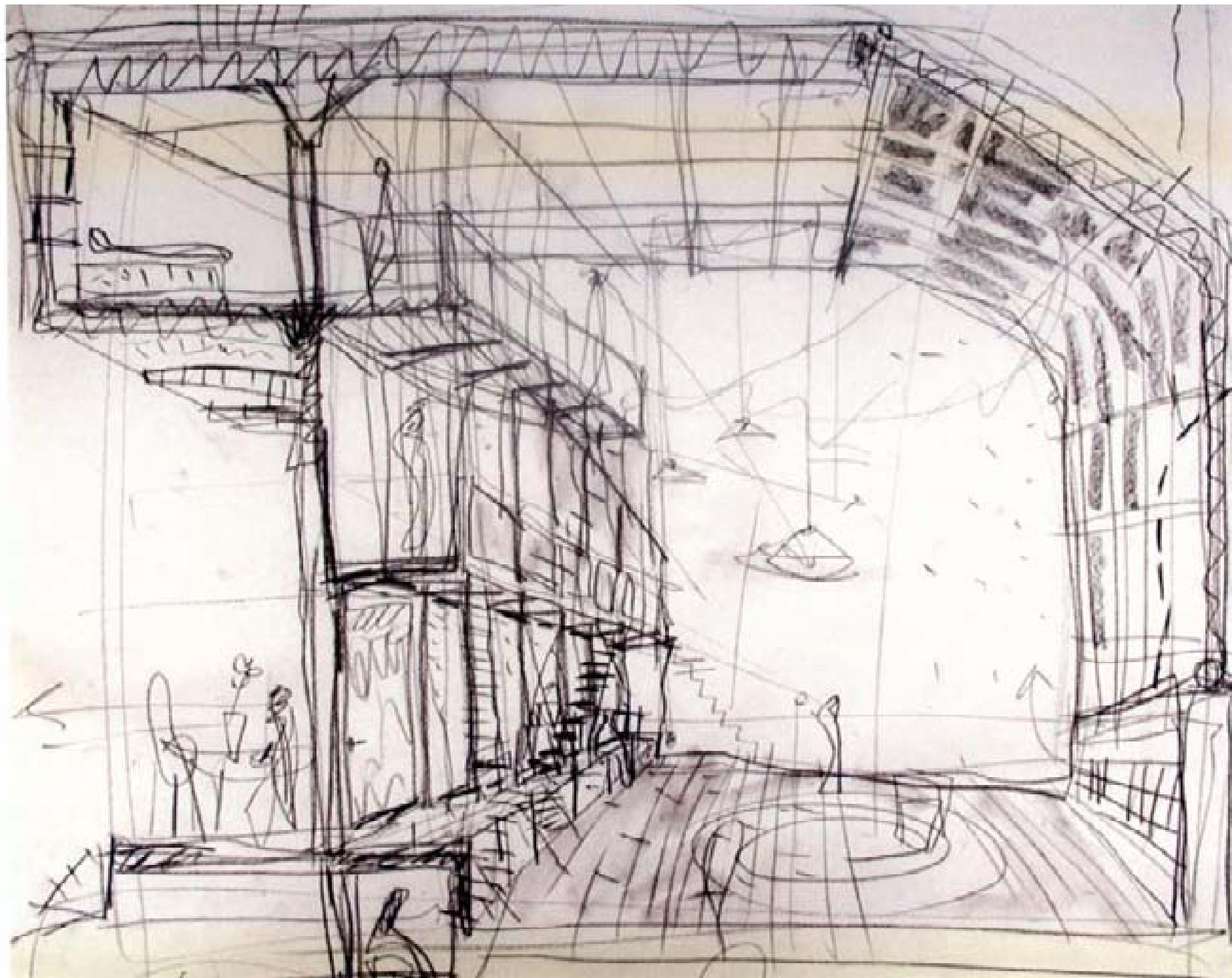

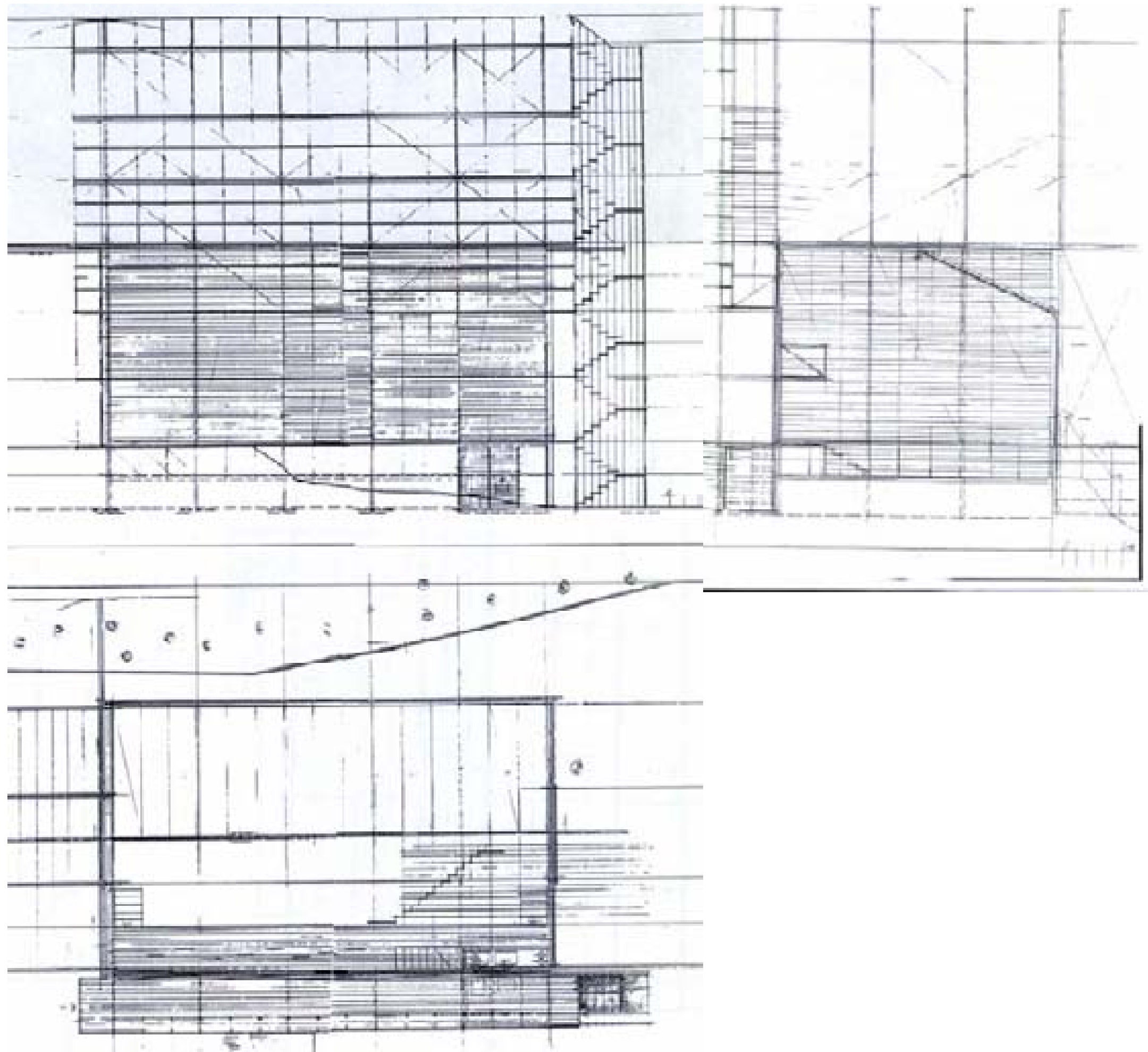

---

I./ 02/ NEREALIZOVANÝ NÁVRH ATELIÉRŮ NOVÝCH MÉDIÍ AVU/ PAVLA HALÁKOVÁ II.ROČNÍK/ 270 M2/ 5 940 M3

---

II./ 02/ NEREALIZOVANÉ NÁVRHY KOLEJÍ/ AULY/ ATELIÉRŮ/ VIKTOR VLACH

---

III./ 02/ NEREALIZOVANÉ NÁVRHY ATELIÉRŮ/ JAN ŽALSKÝ

---

IV./ 02/ NEREALIZOVANÝ NÁVRH ATELIÉRŮ S KOLEJEMI PRO AVU/ DAVID KUBÍK/ 740 M2/ 7 776 M3

---

V./ 02/ NEREALIZOVANÝ NÁVRH AULY/ DAVID KUBÍK/ 740 M2/ 7 776 M3

---

VI./ 02/ NEREALIZOVANÝ NÁVRH AULY/ POČÍTAČOVÉ UČEBNY/ KNIHOVNY/ PETR ŠMÍDEK

---

I.

---

II.

---

III.

---

IV.

---

V.

---

VI.

---

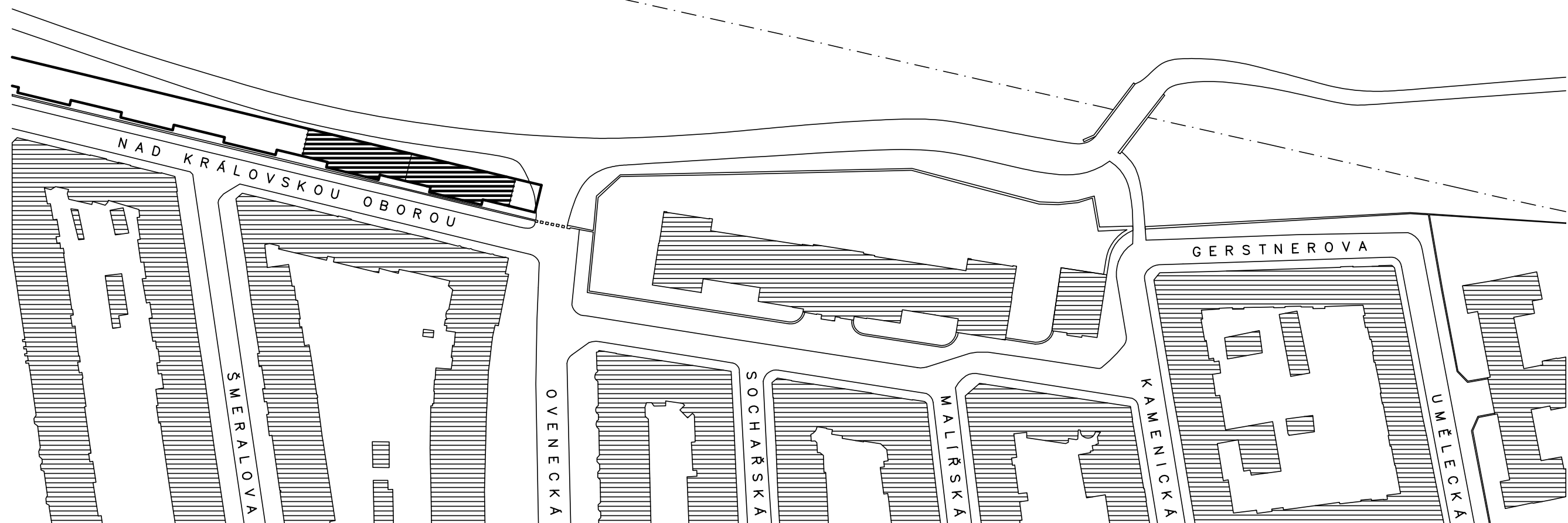

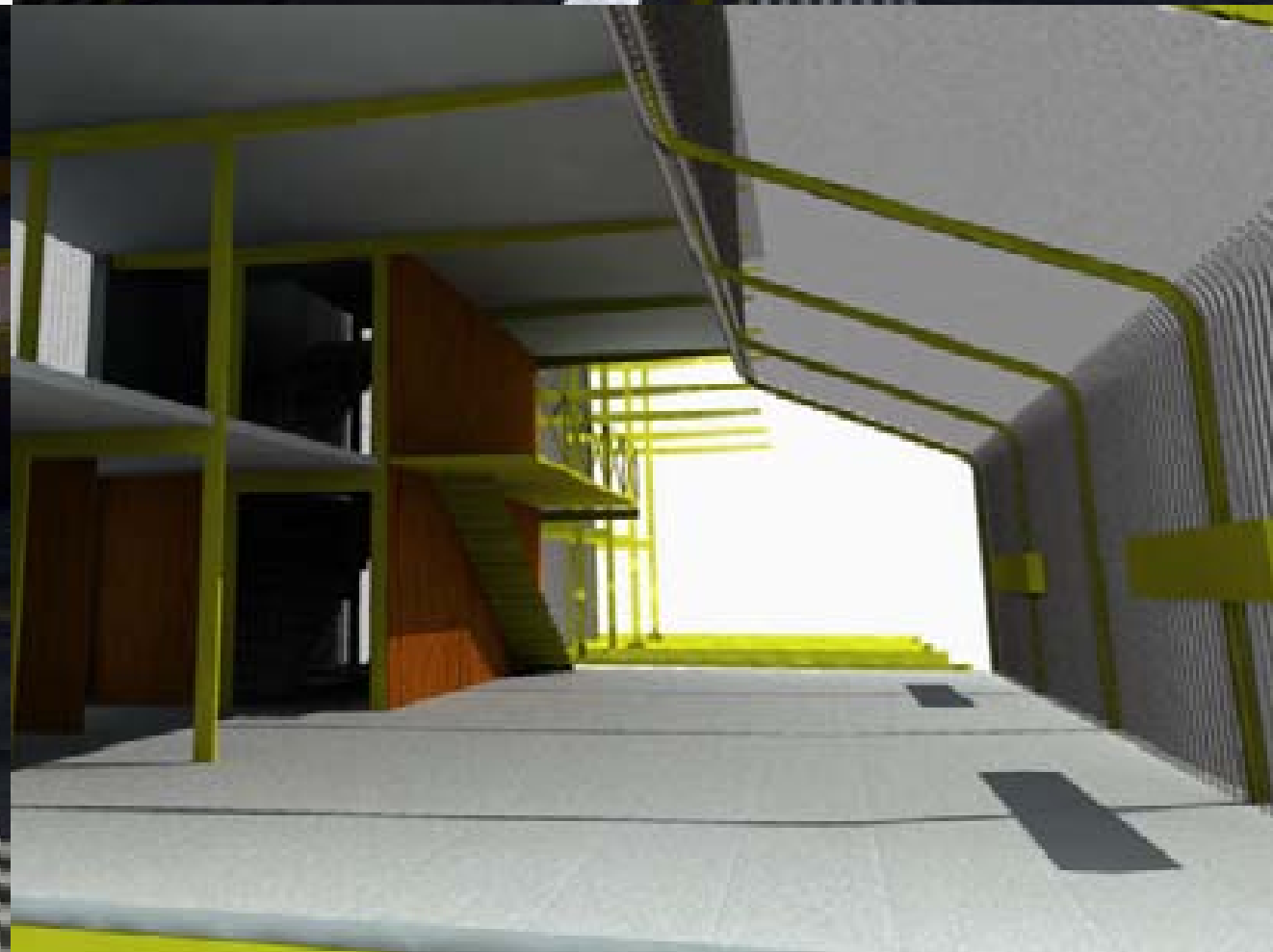

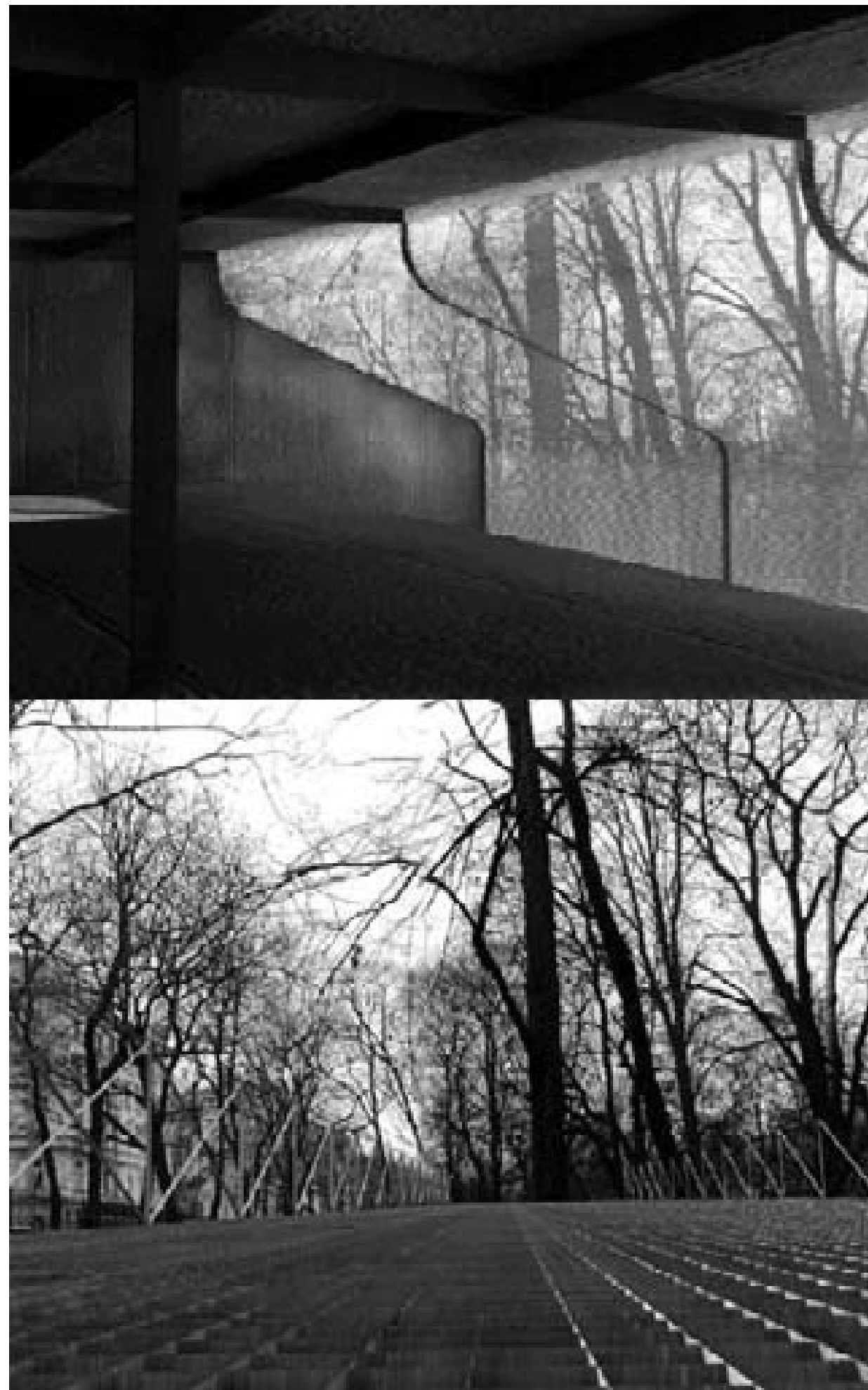



Studentské projekty-vize na rozšíření Akademie Výtvarných Umění v Praze 2002-2003



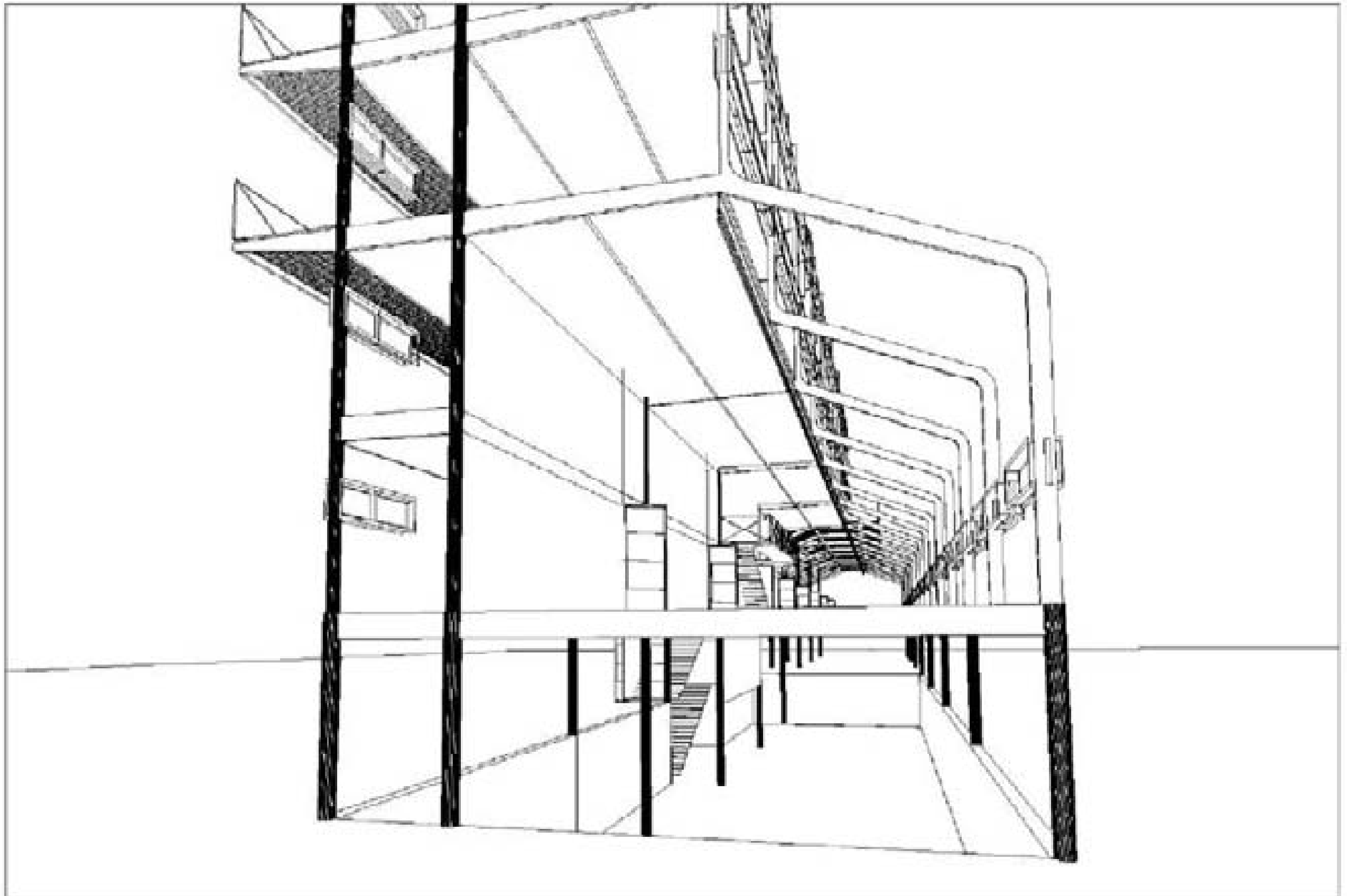



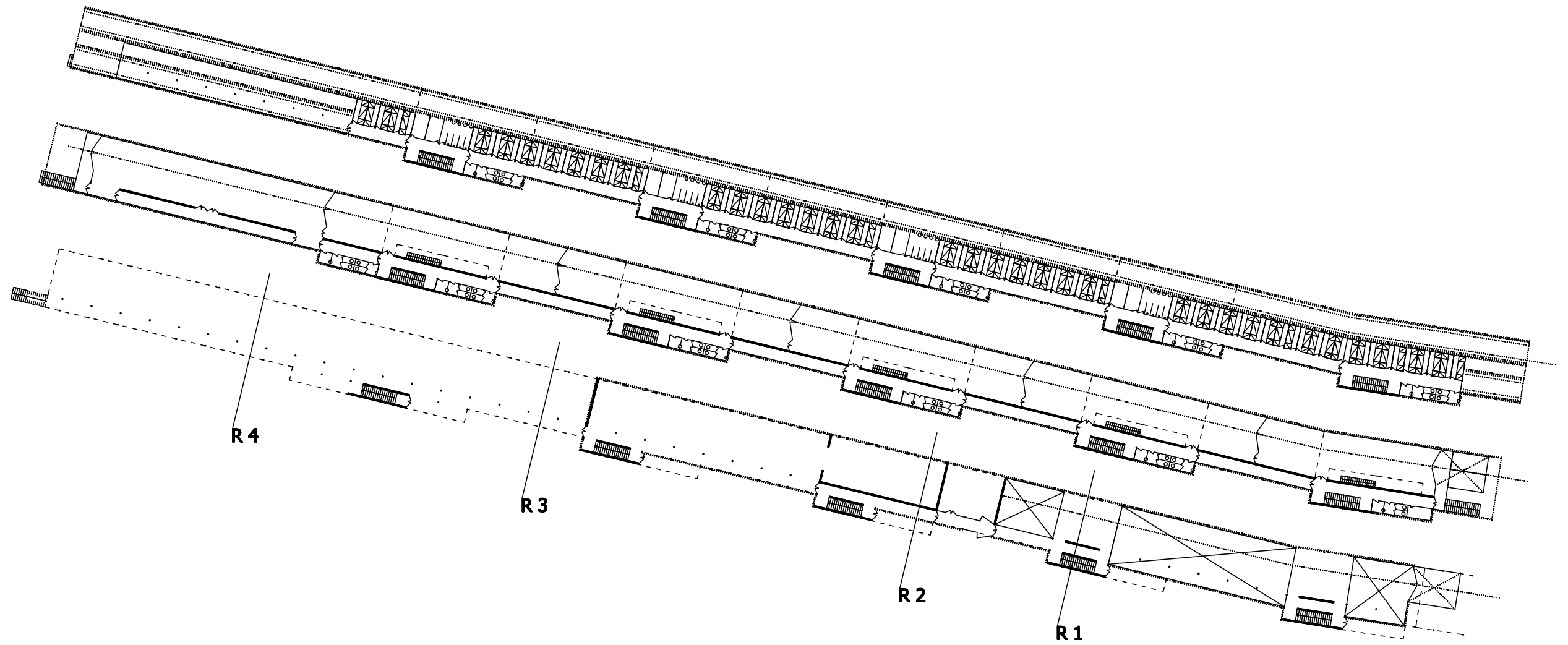
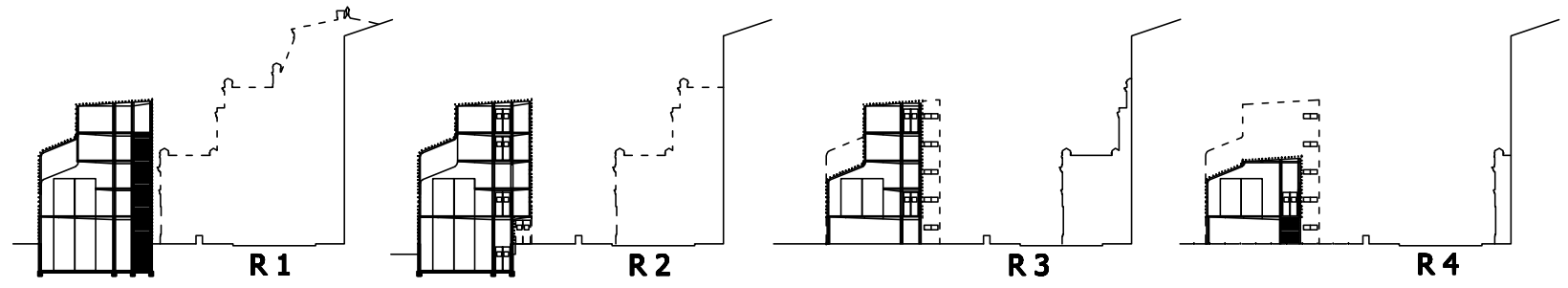

---

I./ 02/ NEREALIZOVANÝ NÁVRH ATELIÉRŮ NOVÝCH MÉDIÍ AVU/ PAVLA HALÁKOVÁ/ 270 M2/ 5 940 M3

---

II./ 02/ NEREALIZOVANÉ NÁVRHY KOLEJÍ/ AULY/ ATELIÉRŮ/ VIKTOR VLACH

---

III./ 02/ NEREALIZOVANÉ NÁVRHY ATELIÉRŮ/ JAN ŽALSKÝ

---

IV./ 02/ NEREALIZOVANÝ NÁVRH ATELIÉRŮ S KOLEJEMI PRO AVU/ DAVID KUBÍK/ 740 M2/ 7 776 M3

---

V./ 02/ NEREALIZOVANÝ NÁVRH AULY/ DAVID KUBÍK/ 740 M2/ 7 776 M3

---

VI./ 02/ NEREALIZOVANÝ NÁVRH AULY/ POČÍTAČOVÉ UČEBNY/ KNIHOVNY/ PETR ŠMÍDEK

---

I.

---

II.

---

III.

---

IV.

---

V.

---

VI.

---

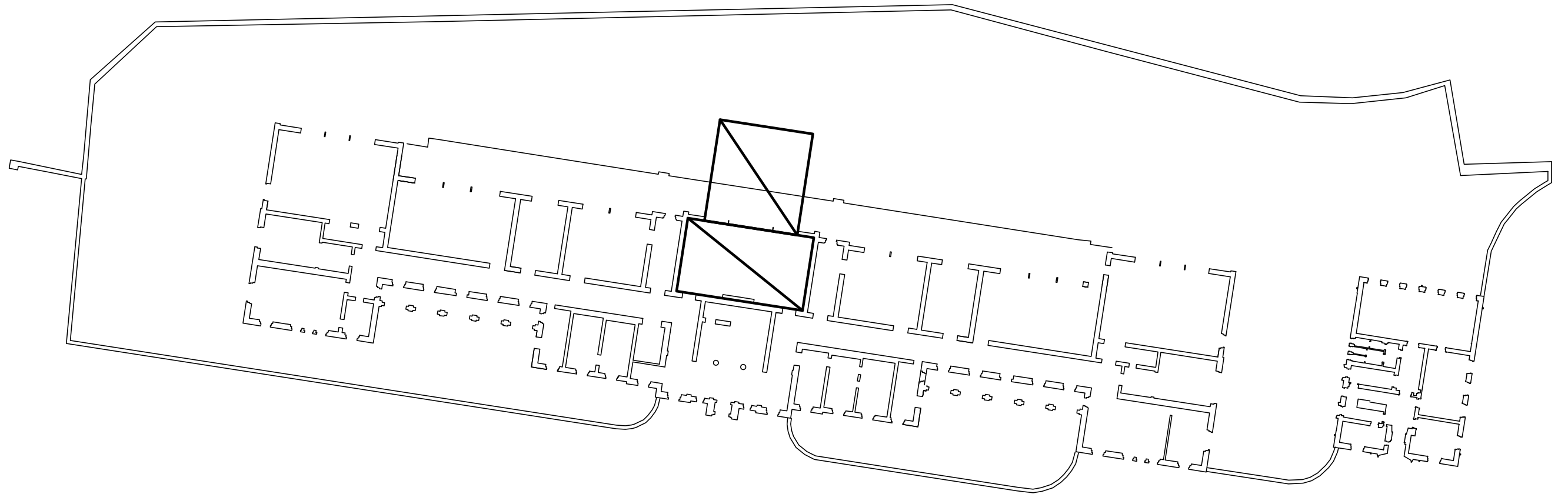

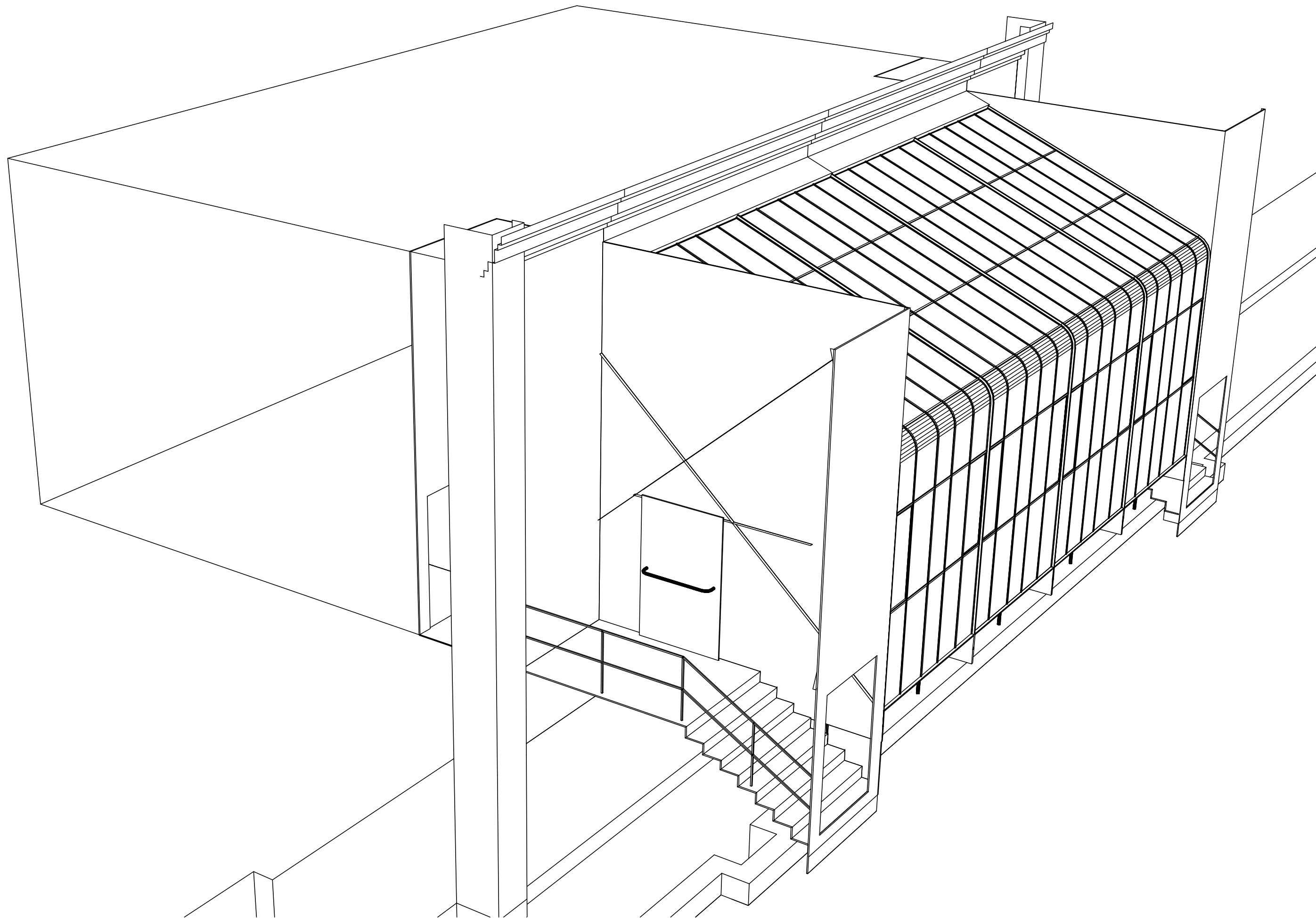

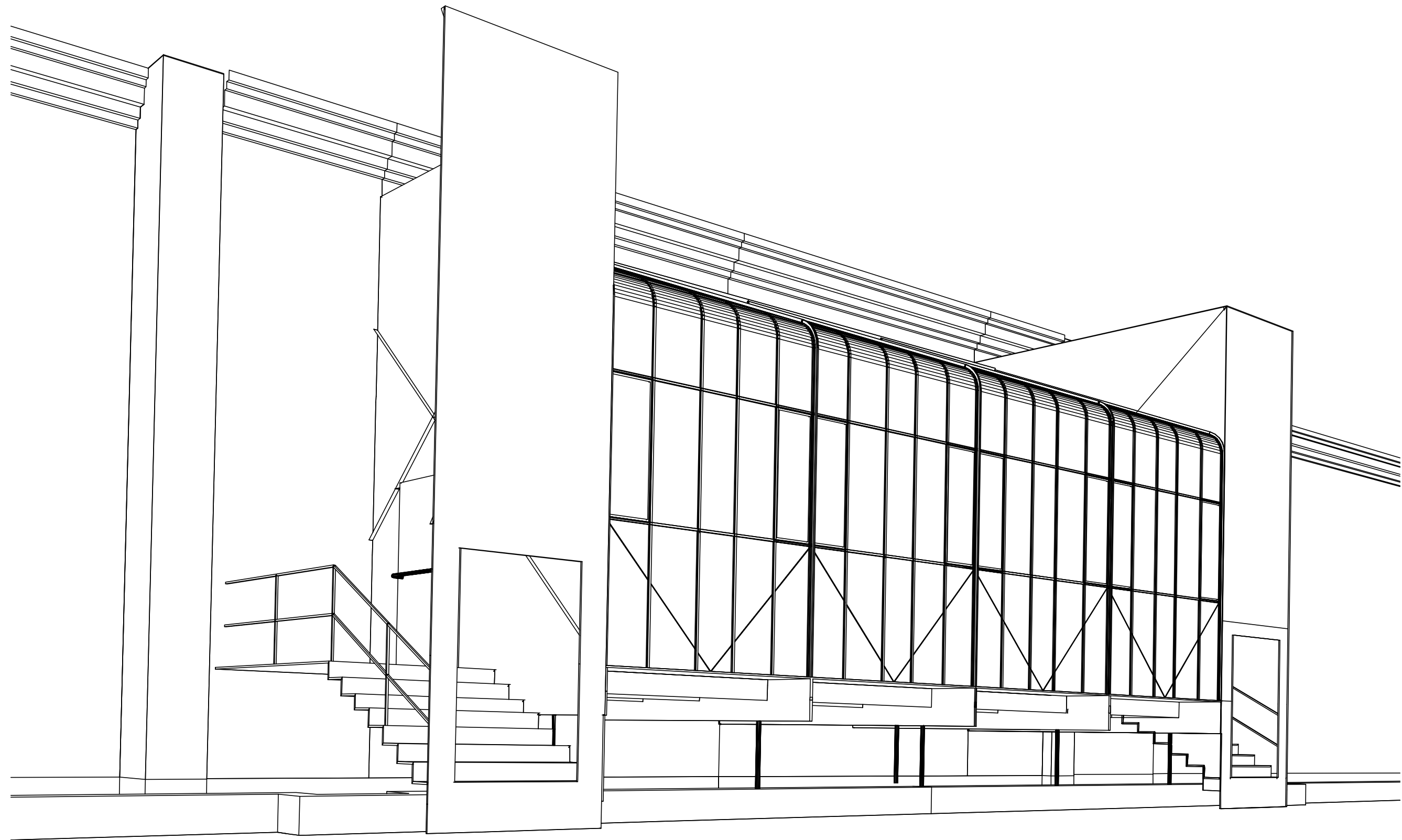

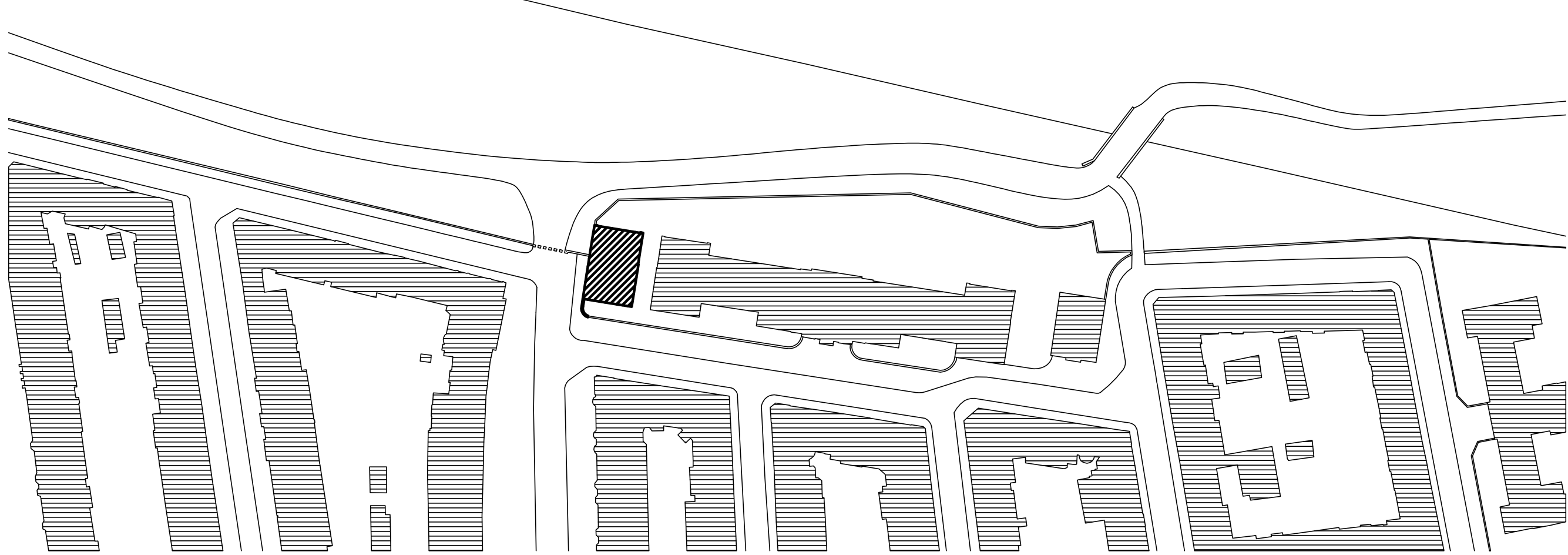
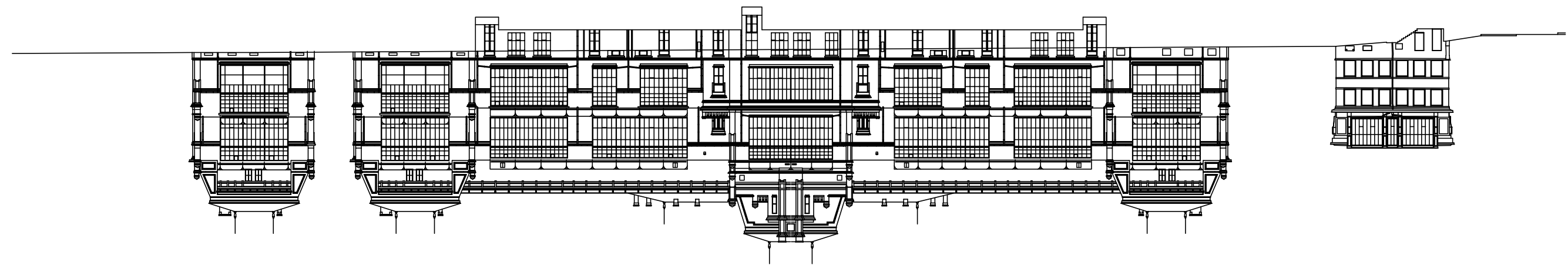
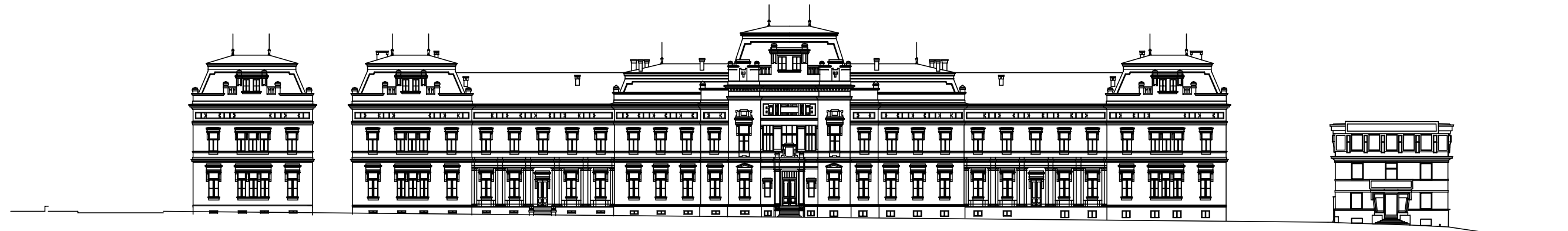

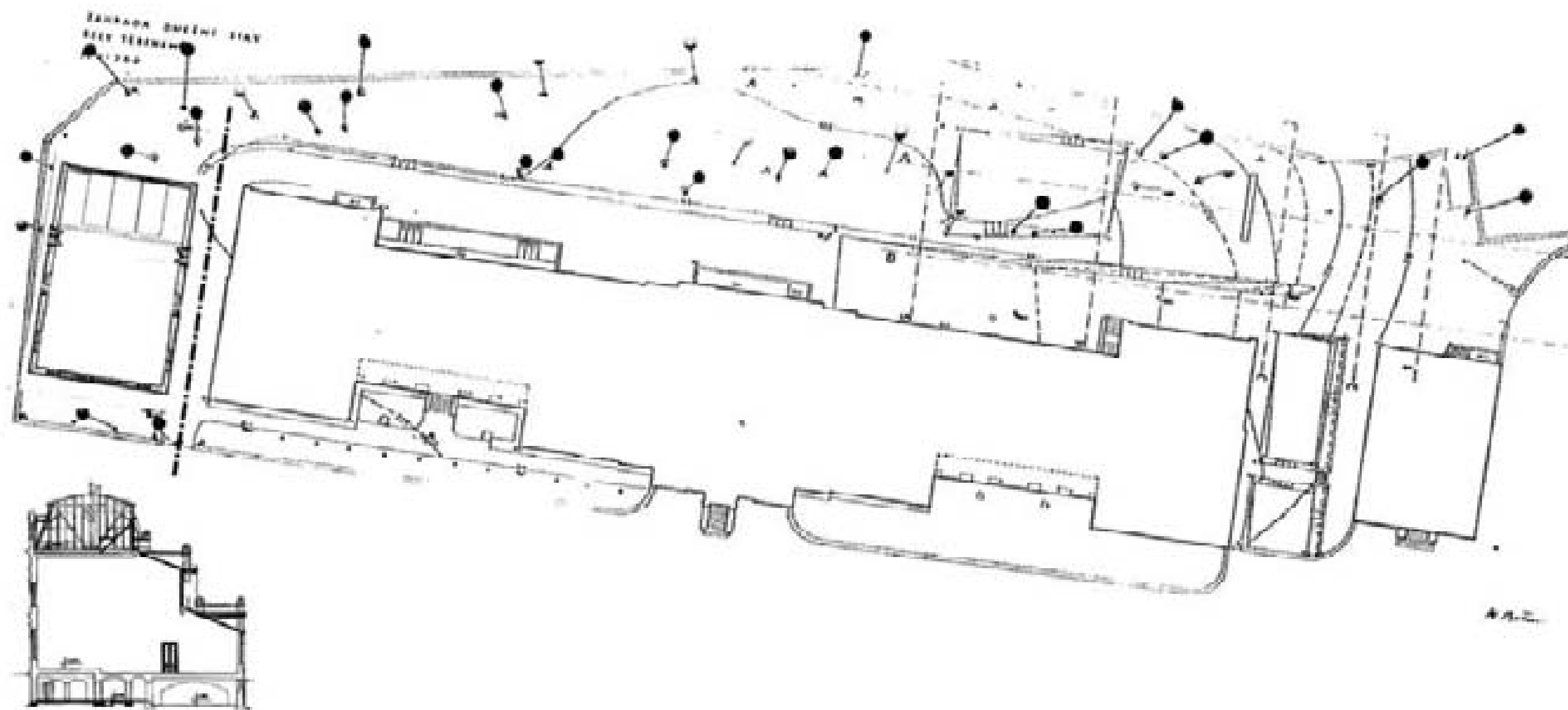







Studentské projekty-vize na rozšíření Akademie Výtvarných Umění v Praze 2002-2003

---

I./ 02/ NEREALIZOVANÝ NÁVRH ATELIÉRŮ NOVÝCH MÉDIÍ AVU/ PAVLA HALÁKOVÁ/ 270 M2/ 5 940 M3

---

II./ 02/ NEREALIZOVANÉ NÁVRHY KOLEJÍ/ AULY/ ATELIÉRŮ/ VIKTOR VLACH

---

III./ 02/ NEREALIZOVANÉ NÁVRHY ATELIÉRŮ/ JAN ŽALSKÝ

---

IV./ 02/ NEREALIZOVANÝ NÁVRH ATELIÉRŮ S KOLEJEMI PRO AVU/ DAVID KUBÍK/ 740 M2/ 7 776 M3

---

V./ 02/ NEREALIZOVANÝ NÁVRH AULY/ DAVID KUBÍK/ 740 M2/ 7 776 M3

---

VI./ 02/ NEREALIZOVANÝ NÁVRH AULY/ POČÍTAČOVÉ UČEBNY/ KNIHOVNY/ PETR ŠMÍDEK

---

I.

---

II.

---

III.

---

IV.

---

V.

---

VI.

---

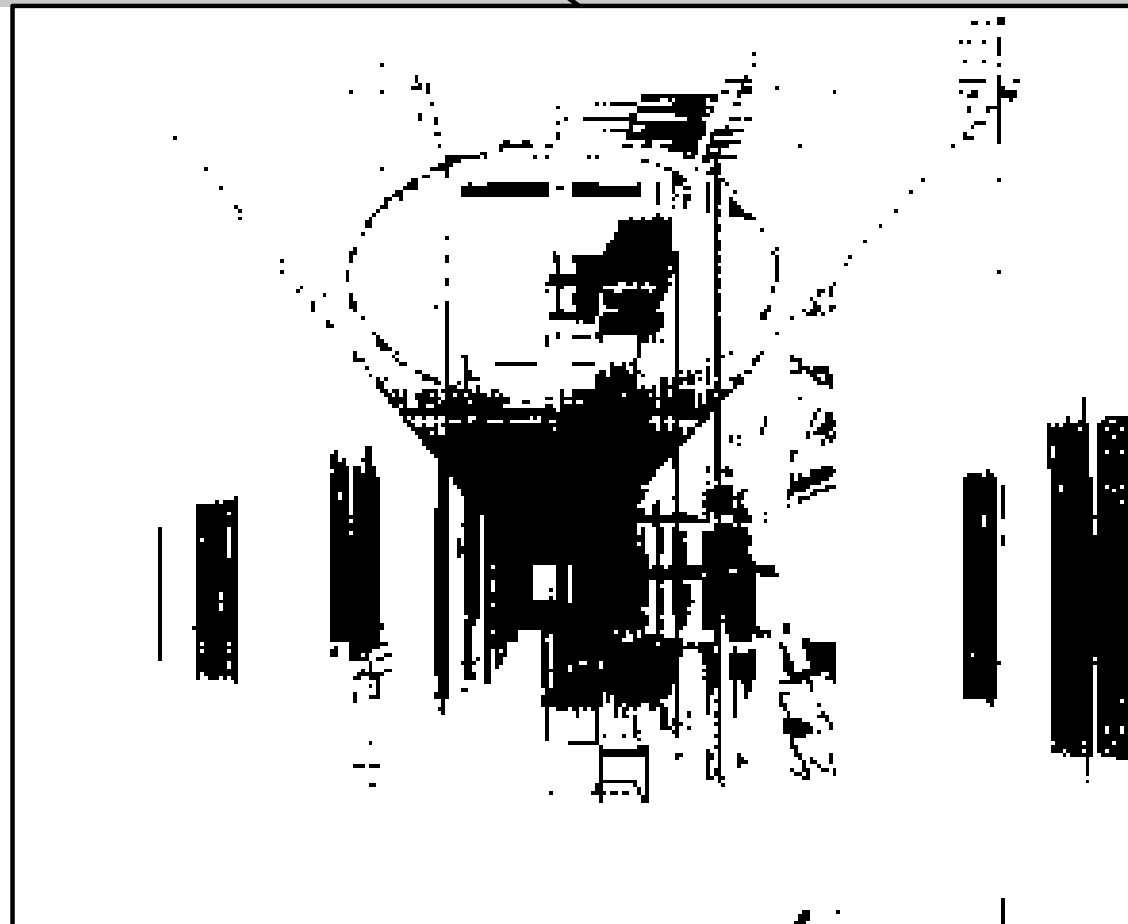
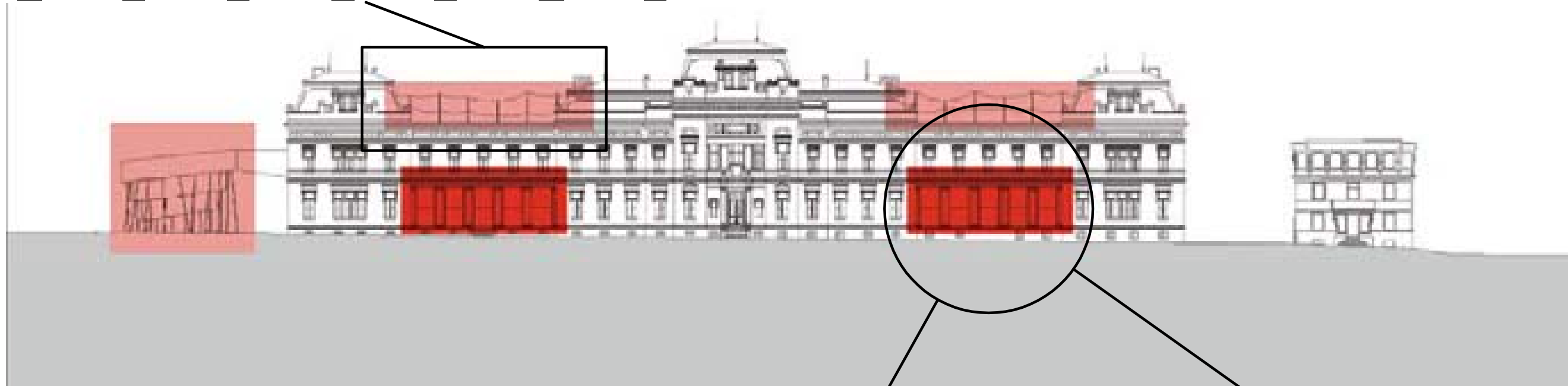

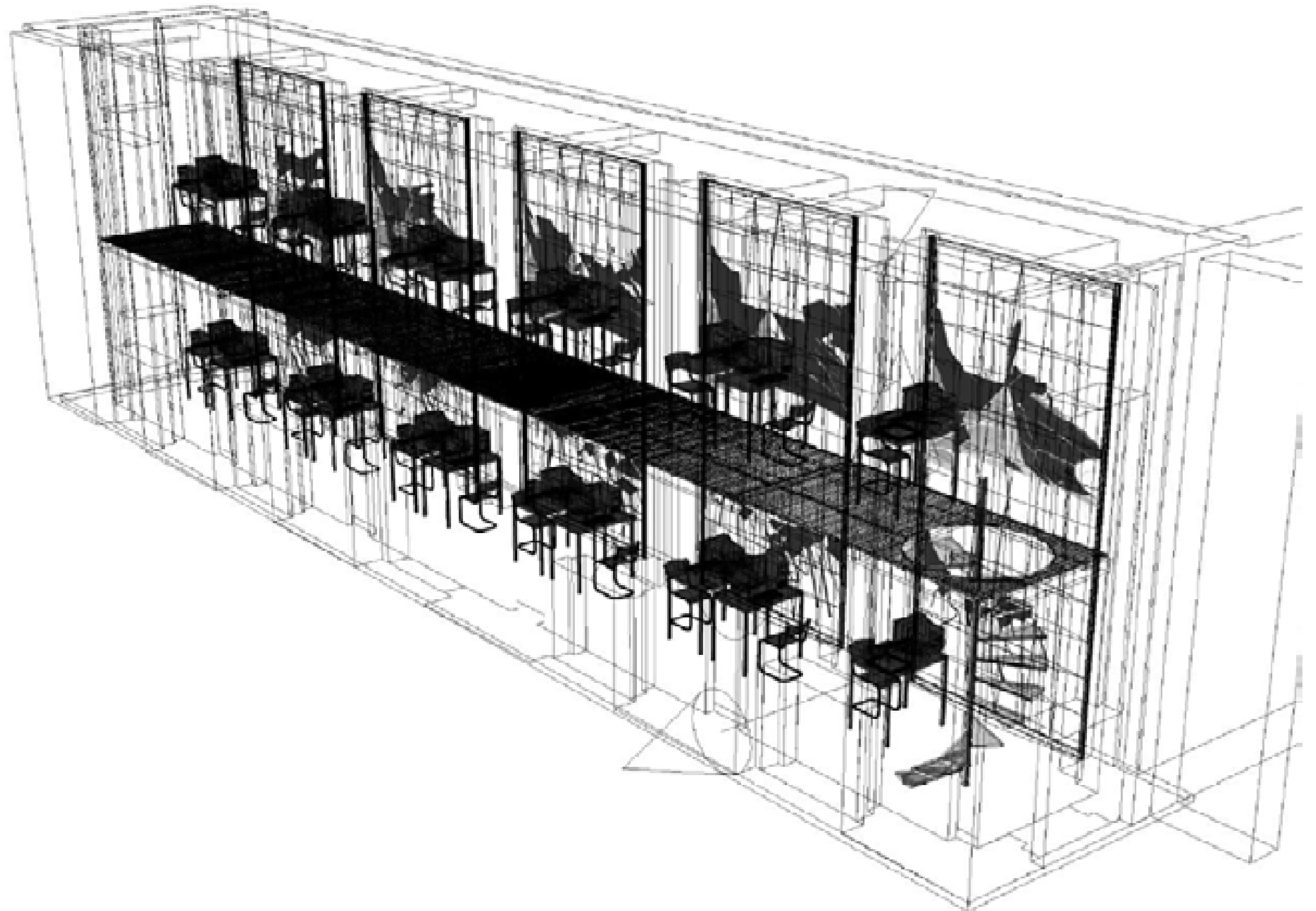

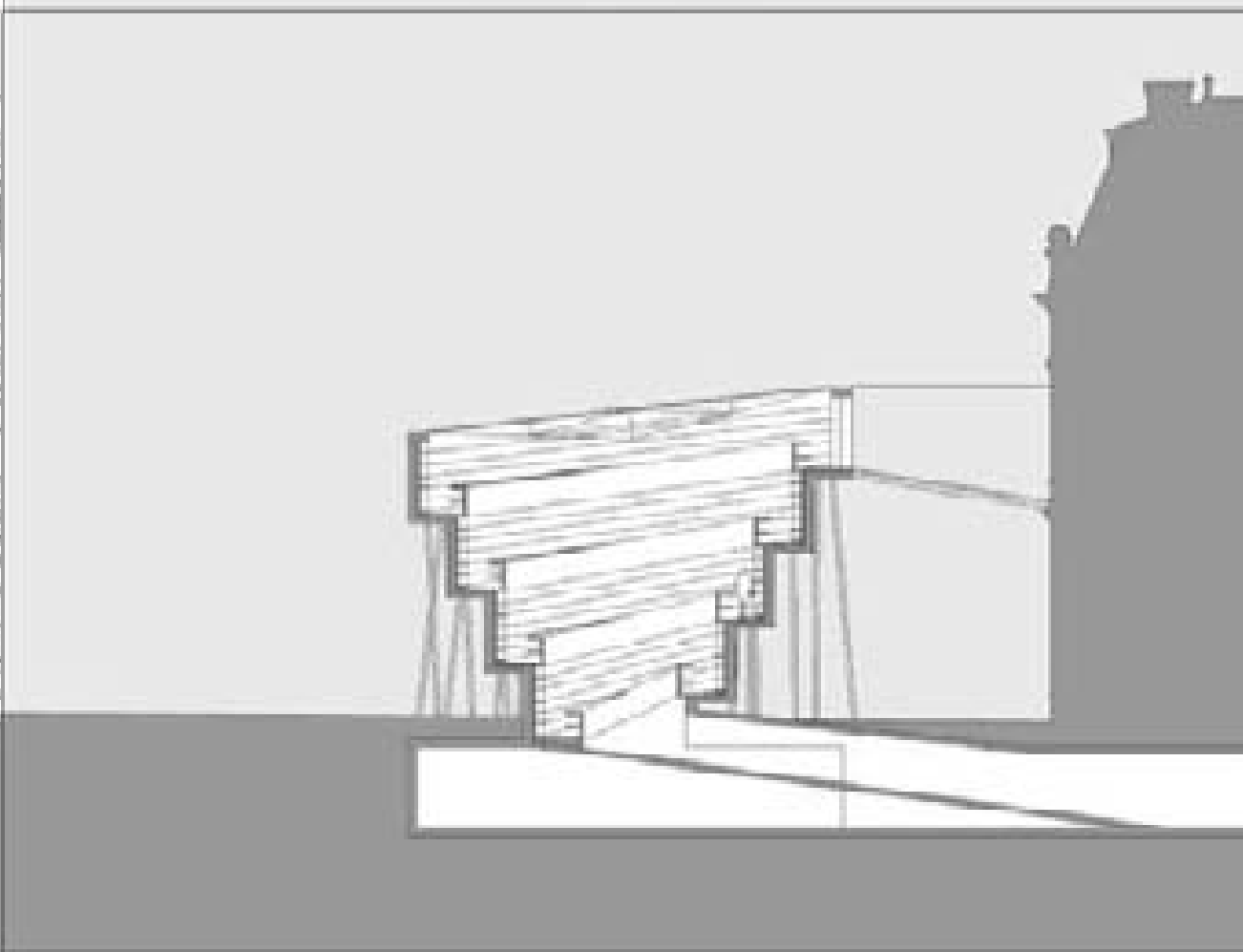
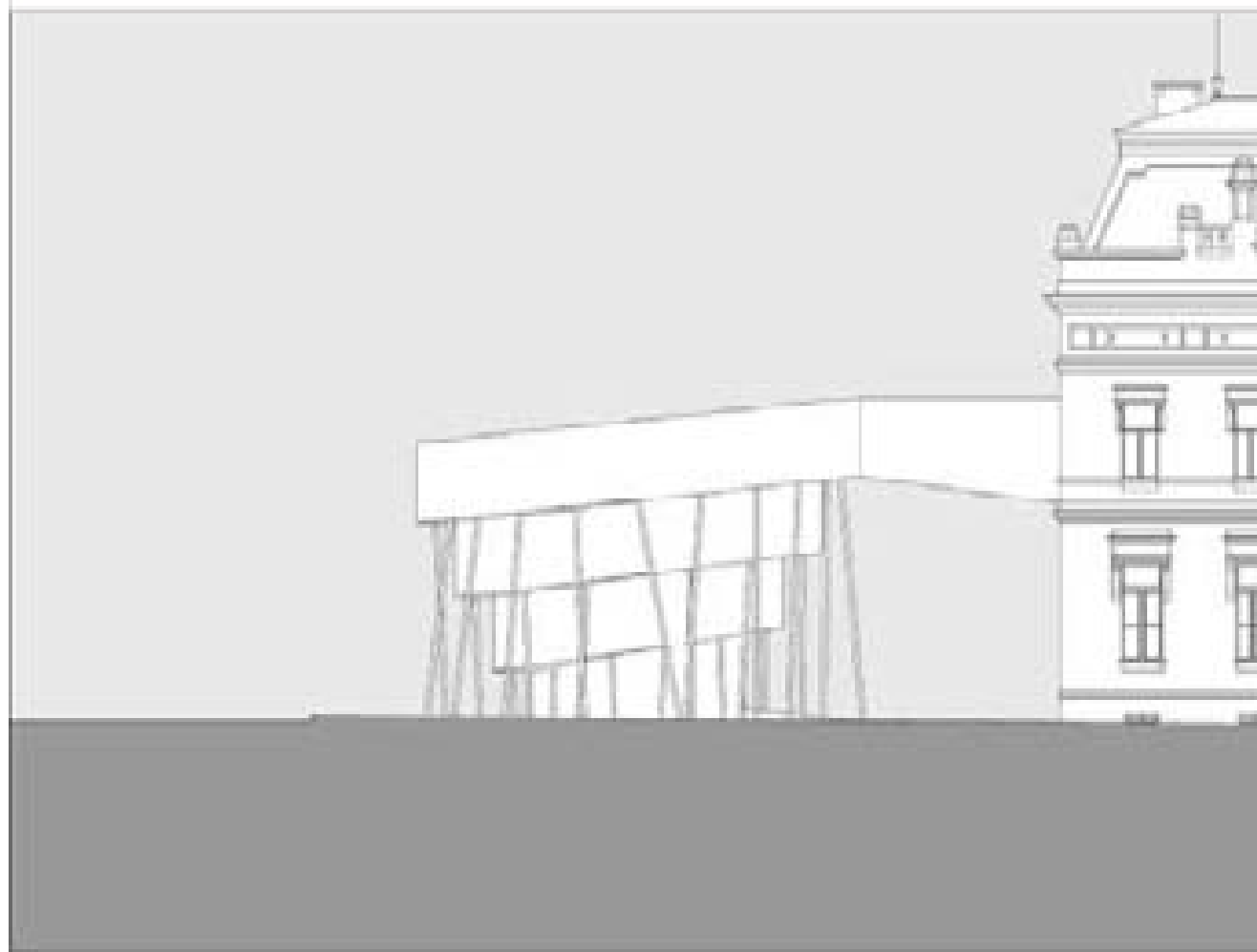
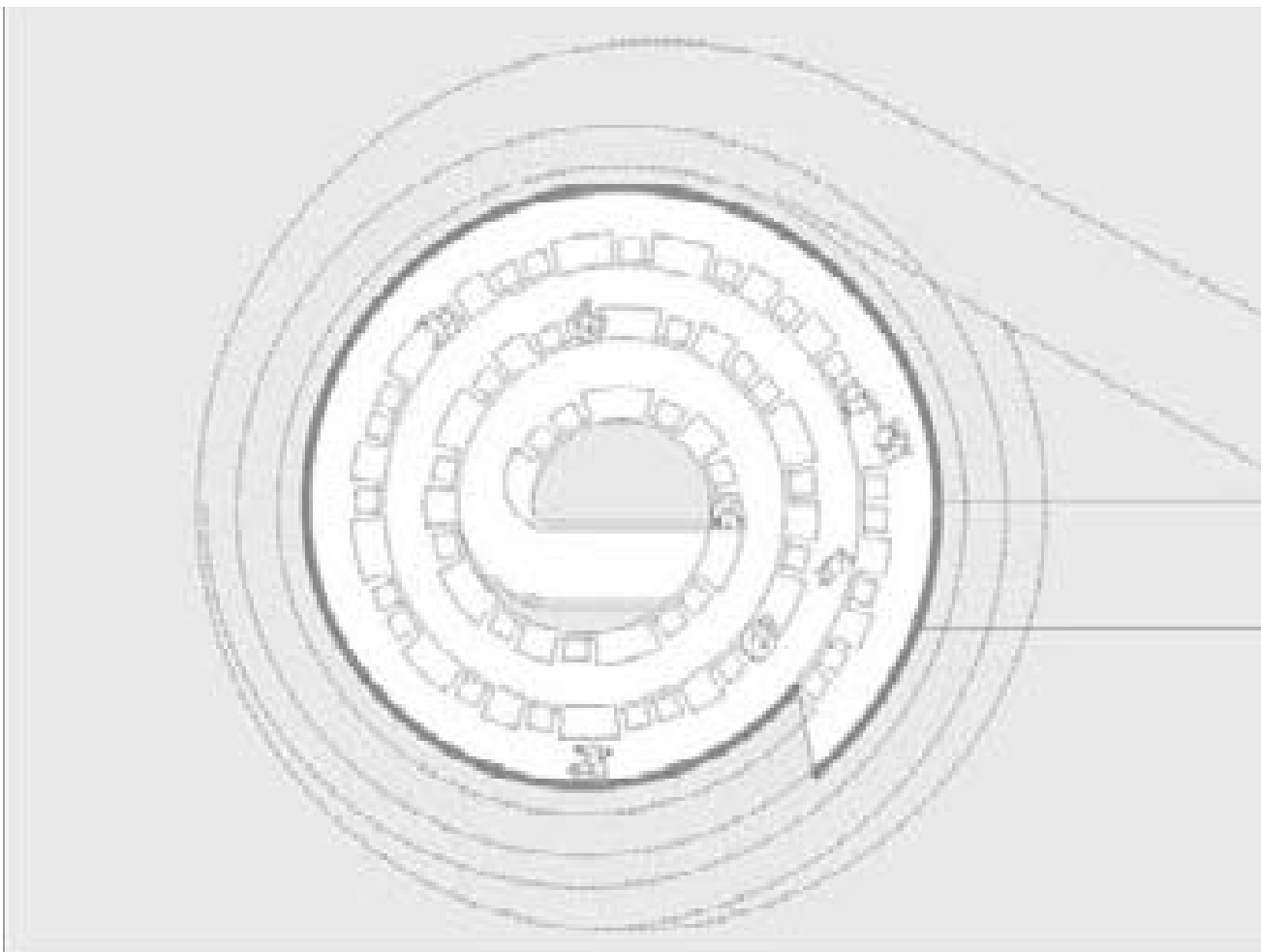
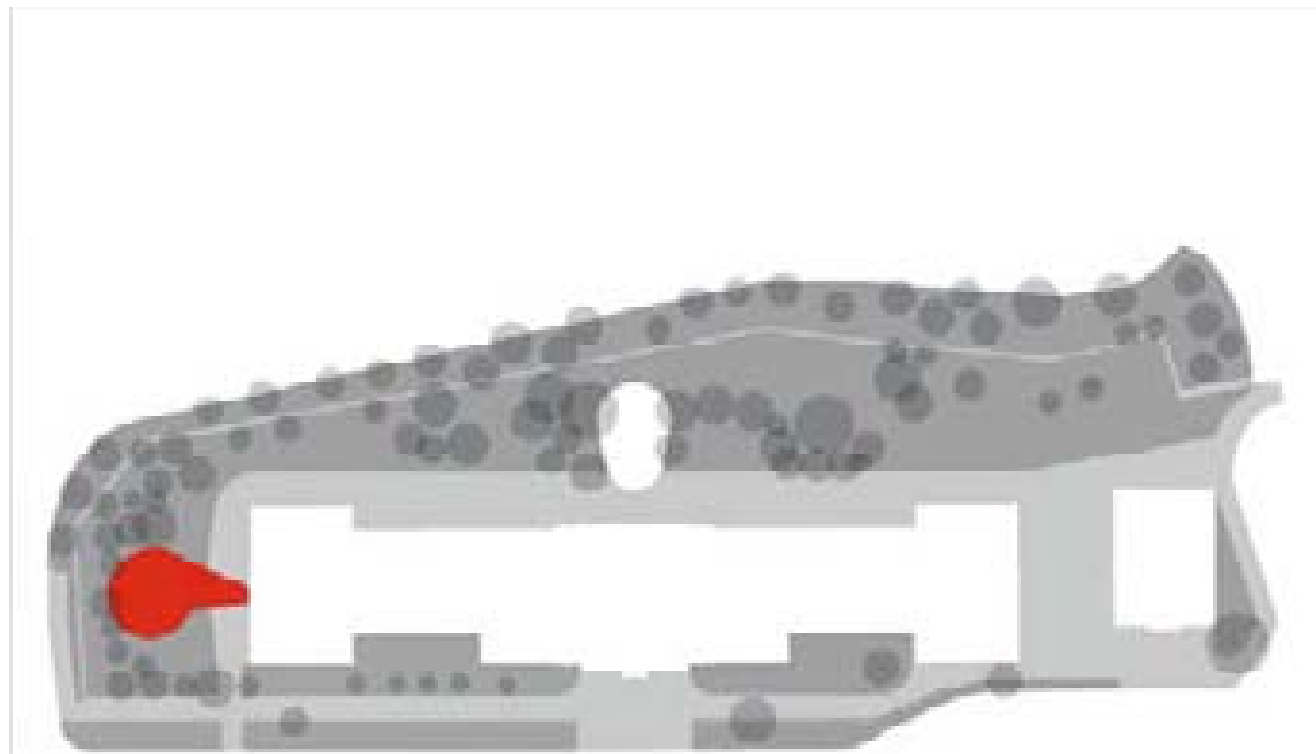

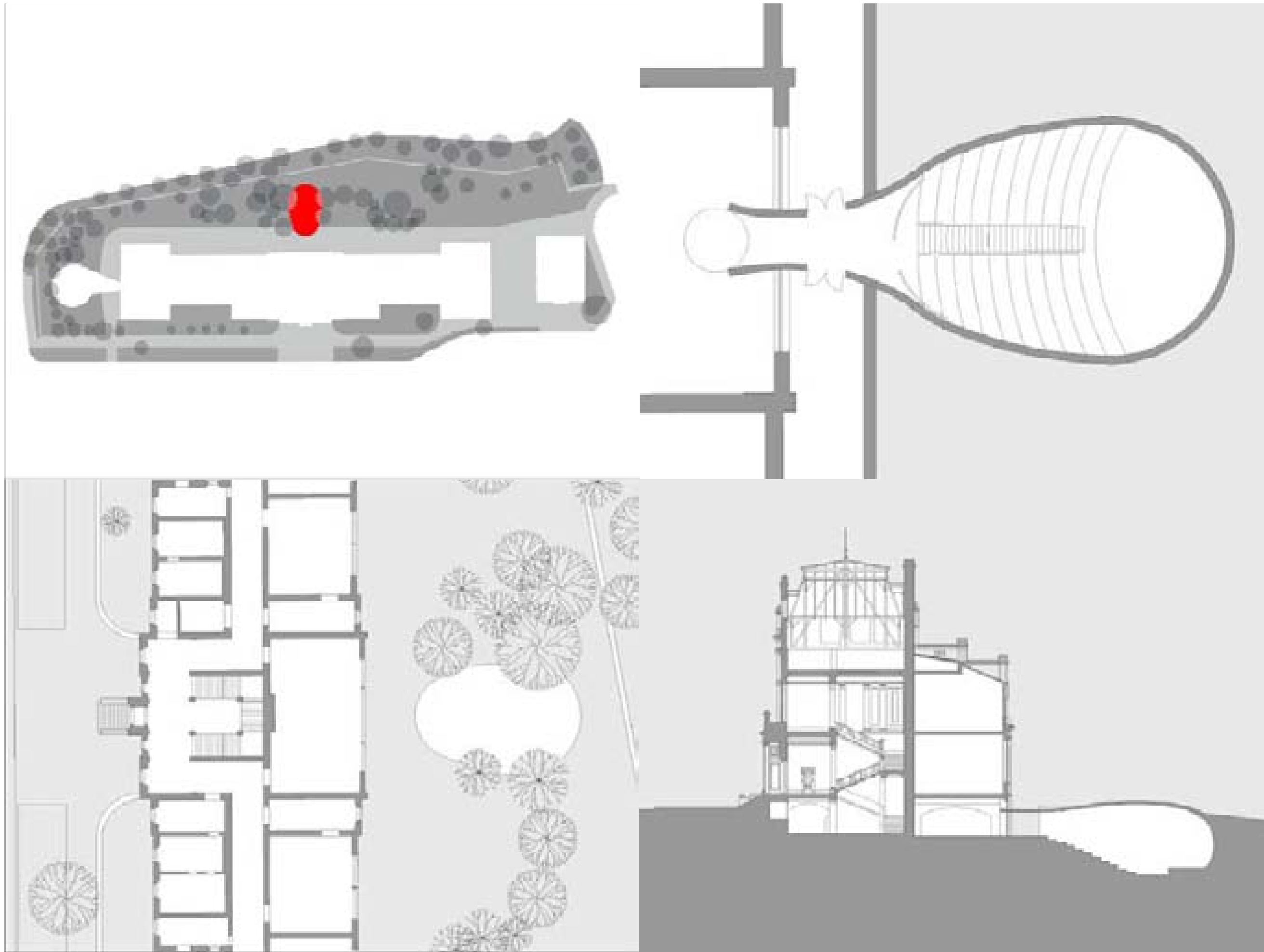



NEREALIZOVANÝ NÁVRH ROZŠÍŘENÍ ŠKOLY ARCHITEKTURY PŘI AVU/ JAKUB VLČEK